

青森県立保健大学年報

2017(平成29年度)第19号

目 次

概 要

青森県立保健大学の教育理念	2
教育研究組織・大学組織図	3

教 育 活 動

健 康 科 学 部	5
平成 29 年度授業時間割	5
カリキュラム	19
ゲストスピーカーの招聘状況	22
臨地教授等による事前学外実習の実施状況	24
特別講義実施状況	25
臨地教授等一覧	26
平成 30 年度入学者選抜結果	30
平成 30 年度編入学者選抜結果	32
平成 29 年度卒業生の進路	33
定員管理と入退学の状況	34
国家試験合格率一覧	37

大 学 院	38
平成 29 年度授業時間割	38
カリキュラム	54
学位授与	59
平成 30 年度大学院入学者選抜試験結果	60
定員管理と入退学の状況	61

そ の 他	64
図書・情報インフラ	64

学 生 生 活

学生への経済的支援	67
就職対策への取組み	68
生活相談	69

研 究 活 動

業績集	71
-----	----

社 会 活 動

地域貢献諸活動	132
---------	-----

地域連携・国際センター

認定看護管理者教育課程（セカンドレベル）報告	143
研修科事業報告	144
公開シンポジウム「第 17 回地域包括ケア・フォーラム in 青森」	144

研修企画・実施助成事業	145
認定看護師フォローアップセミナー	145
各事業実績報告	146
国際科事業報告	151
韓国仁濟（インジェ）大学校との交流	151
国際科特別講演会	152
国際科講演会	153
国際交流講座	154
英語教員の地域交流	154
社会福祉研修実績	156
平成 29 年度公開講座実績	157

研究推進・知的財産センター

研究開発科事業報告	159
平成 29 年度研究推進・知的財産センターの主な事業報告	159
研究に関する総合的企画運営、若手研究者・教員の研究能力育成	159
産学官連携研究の推進と環境整備	159
研究成果を発表する場の提供	162
研究談話会の実施	165
座談会「科研費獲得までの道のりとこれからの可能性」の実施	166
研究推進・知的財産センターの広報	166
研究推進・知的財産センター、研究開発科の運営方法	166
平成 29 年度研究開発科委員会開催状況	166
平成 29 年度に推進・支援した研究の実績報告	167
特別研究による実績報告	167
研究推進・知的財産センター指定型研究による実績報告	184
若手奨励研究による実績報告	205
研究倫理審査関連事業報告	216
平成 29 年度研究倫理審査申請書の審査状況	216
平成 29 年度研究倫理審査委員会委員	219

資 料

予 算	221
各種委員会委員名簿	222
職員名簿	226
校歌 新たな未来へ	231

概 要

青森県立保健大学の教育理念

〔学部 健康科学部〕

4学科独自のカリキュラムを履修することにより「専門性 (Professionality)」を育み、さらに専門性を尊重しながら「連携・協調 (Coordination・Collaboration)」を図り、「Human care」を実践・統合できる人材育成を目指しています。

「Human care」を通し、「健康と生活の質の向上」に貢献できる看護師、保健師、助産師、理学療法士、社会福祉士、精神保健福祉士、管理栄養士を養成します。

1. 人間性豊かな人材の育成

生命に対する深い畏敬の念と論理観に満ち、ケアの対象である人間を総合的に把握し、かつ理解できる幅広い教養を身につけた人間性豊かな人材の育成を目指します。

2. 保健医療福祉の発展に寄与できる人材の育成

看護、理学療法、社会福祉、栄養のそれぞれの専門性に基づいて、広く全般的な相互理解を深め、保健医療福祉の連携・協力に向けて、その能力を発揮し、中核的な役割を果たすことのできる人材の育成を目指します。

3. 地域特性へ対応できる人材の育成

全国平均を上回る高齢化の進行、成人病による死亡率や乳幼児死亡率が高い青森県の課題の解決に向け、気候、風土、生活習慣などの地域の特性を理解し、それを考慮しながら問題解決へのアプローチができる人材の育成を目指します。

4. グローバル化への対応

外国語等のコミュニケーション手段を用い、国際交流の場において、その風土・歴史・人・文化を理解し、グローバルな視野をもって活躍できる人材の育成を目指します。

5. 地域社会への貢献

地域で生活する住民の方々が持つ多様な保健医療福祉ニーズに応え、公開講座や地域の専門分野との共同研究など、生涯学習の中核としての機能を持たせるとともに、大学が持つ専門機能や施設・設備を広く県民に開放して、「開かれた大学」を目指します。

〔大学院 健康科学研究科〕

生命の尊重と個人の尊厳を基本とし、独創的な研究活動を通して社会の発展と人類の幸福に寄与できる研究者及び教育者の育成、ならびに、保健医療福祉の連携・統合をはかる教育を推進して人間性豊かな高度専門職業人を育成します。

博士前期課程においては、主として研究能力を備えた高度専門職業人の育成を目指し、博士後期課程においては、博士前期課程で獲得した能力を基礎とし、自立した研究者として学問の発展性を追求し、かつ分野を超えた開拓的研究活動を行い、さらに、高度な専門的業務に豊かな学識を適用し、保健医療福祉の分野で活躍できる有為な教育者ならびに知的技術者を育成します。

平成29年度 公立大学法人青森県立保健大学 運営組織図

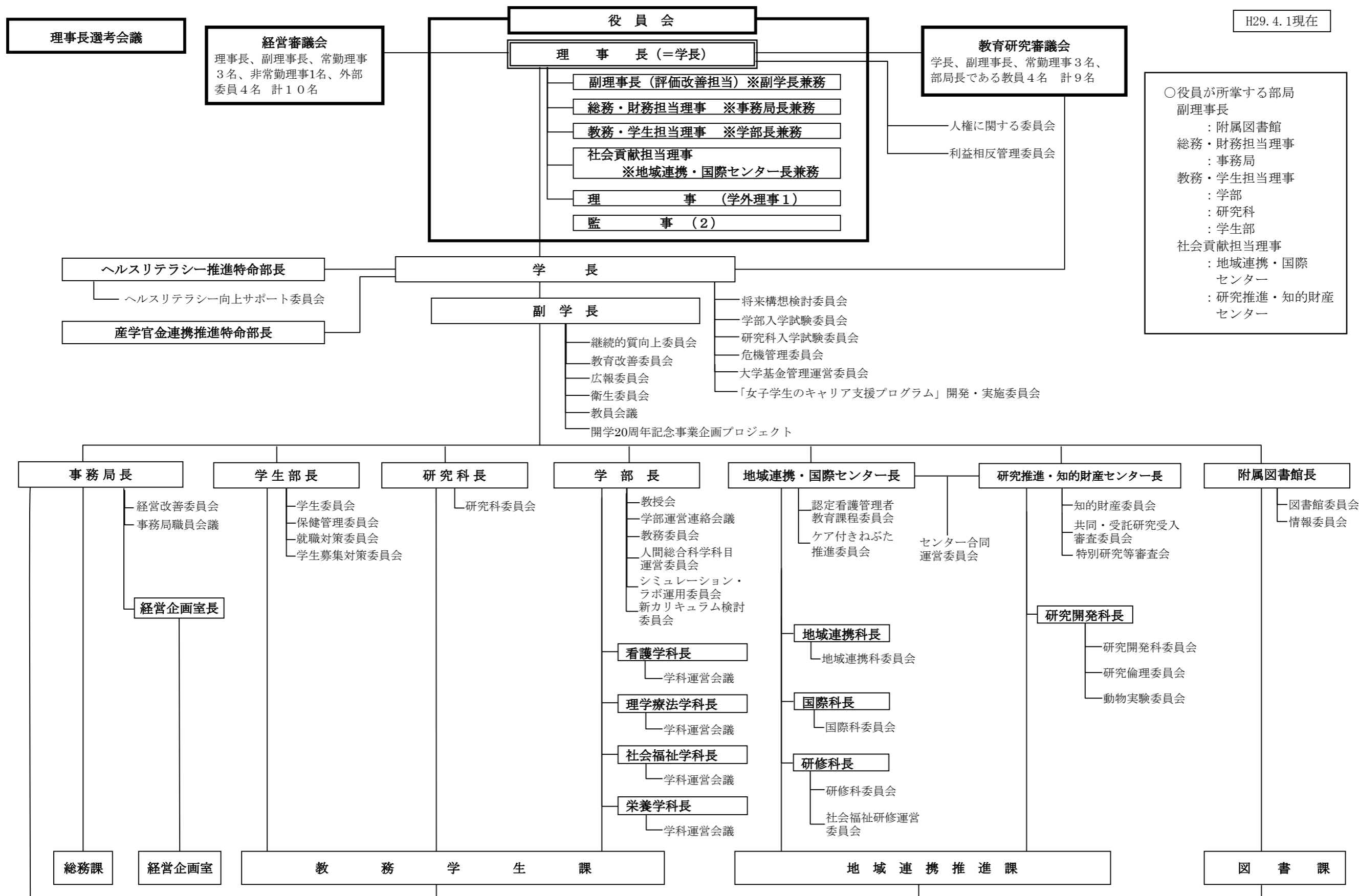

教 育 活 動

学年・学科	1限(9:00~10:20)	2限(10:30~11:50)	3限(12:40~14:00)	4限(14:10~15:30)	5限(15:40~17:00)	6限(17:10~18:30)	
1年生	人間総合、4学科共通	◎ EnglishA⑦⑧⑨<社福>(7/24) ◎ 情報リテラシー<栄養>【山田】 【情報処理室】(6/5) ◎ 健康科学演習【杉山、他】 <フィールドワーク>【学外】(5/15) ○ 生物の基礎【吉田、他】 【B109】(4/17・5/8)	◎ EnglishA①②③<看護A>(5/29・7/24) ◎ 情報リテラシー<栄養>【山田】 【情報処理室】(6/5) ◎ 健康科学演習【杉山、他】 <フィールドワーク>【学外】(5/15) ○ 生物の基礎【吉田、他】 【B109】(4/17・5/8)	◎ EnglishA⑩⑪<理学>(4/17・7/24 ※5/15除く) ◎ 健康科学演習【杉山、他】 <フィールドワーク>【学外】(5/15) ◎ 人体構造機転学<構造面>【尾崎、他】 【A101】(4/17・7/24 ※5/15除く)	◎ 健康科学演習【杉山、他】 <フィールドワーク>【学外】(5/15) ◎ 人体構造機転学<構造面>【尾崎、他】 【A101】(4/17・7/24 ※5/15除く) ◎ 法学【大竹】 【B115】(4/17・7/24 ※5/15、7/3除く)	◎ EnglishA④⑤⑥<看護B>(4/17・7/24 ※5/15除く) ◎ 健康科学演習【杉山、他】 <フィールドワーク>【学外】(5/15) ◎ 人体構造機転学<構造面>【尾崎、他】 【A101】(4/17・7/24 ※5/15除く) ◎ 法学【大竹】 【B115】(4/17・5/1)	○ キャリアデザイン【廣森、他】 【A111】(4/17・7/24 ※5/15、7/3除く) ◎ 健康科学演習【杉山、他】 <フィールドワーク>【学外】(5/15)
	看護						
	理学療法						
	社会福祉	◎ ソーシャルワーク演習Ⅰ<工藤C以外>【杉山、他】 杉山【B219】、齋藤【B113】、西村【B107】、 坂下・石田【B114】、村田【B105】 (5/22、5/29)	◎ ソーシャルワーク演習Ⅰ<工藤C>【杉山、他】 工藤【B216】 (5/22、5/29)	◎ 法学【大竹】 【B115】(4/17・7/24 ※5/15、7/3除く)	◎ 法学【大竹】 【B115】(4/17・5/1)	◎ 社会福祉基礎実習Ⅰ<学内> 全体【B110】、杉山【B111】、大竹【B107】、 児玉【B114】、石田【B116】、工藤【B115】、 廣森【B113】、岡田【B105】 (5/22・7/10 ※7/3除く)	◎ 社会福祉基礎実習Ⅰ<学内> 全体【B110】、杉山【B111】、大竹【B107】、 児玉【B114】、石田【B116】、工藤【B115】、 廣森【B113】、岡田【B105】 (5/22・7/10 ※7/3除く)
	栄養		◎ 解剖生理学Ⅰ【今】 【A110】(5/29、6/12)	◎ 解剖生理学Ⅰ【今】 【A110】(4/17・7/24 ※5/15除く)	◎ 調理学【大野】 【A107】(4/17・5/8、5/29・6/26、 7/10・7/24) 【A112】(5/22) 【A111】(7/3)	◎ 調理学【大野】 【A107】(6/5、6/12)	
2年生	人間総合、4学科共通	◎ EnglishC②③<栄養>(4/10・7/24) ◎ 健康教育論【古川、他】 【A107、A110、A112】(4/10・5/29)	◎ EnglishC④⑤⑥<看護B>(6/12・7/24) ◎ 健康教育論【古川、他】 【A107、A110、A112】(4/10・5/22)	◎ EnglishC⑦⑧⑨<理学>(6/12・7/24) ◎ 老年看護援助論Ⅰ【長内、他】 【A111】(4/10、4/24・5/15、5/29) 【A301、A305、A306】(4/17)	◎ EnglishC⑩⑪⑫<看護A>(6/12・7/24) ◎ 経過別看護援助論【嶋井、他】 【A111】(4/10)	◎ EnglishC⑬⑭<理学>(4/10・7/10) ◎ 老年看護援助論Ⅰ【長内、他】 【A111】(4/10、4/24・5/15、5/29) 【A301、A305、A306】(4/17)	◎ 精神疾病治療論【清水、他】 【A101】(4/10・7/10)
	看護		◎ 老年看護援助論Ⅰ【長内、他】 【A111】(4/10、4/24・5/15、5/29) 【A301、A305、A306】(4/17)	◎ 老年看護援助論Ⅰ【長内、他】 【A111】(4/10、4/24・5/15、5/29) 【A301、A305、A306】(4/17)	◎ 老年看護援助論Ⅰ【長内、他】 【A111】(4/10、4/24・5/15、5/29) 【A301、A305、A306】(4/17)	◎ 精神疾病治療論【清水、他】 【A101】(4/10・7/10)	
	理学療法	◎ 理学療法評価学実習【佐藤、他】 【B308】(4/10・6/19)	◎ 理学療法評価学実習【佐藤、他】 【B308】(4/10・6/19)	◎ 運動学実習【李、他】 【B308】(4/10・7/24 ※5/1除く)	◎ 運動学実習【李、他】 【B308】(4/10・7/24 ※5/1除く)	◎ 看護過程演習【福井、他】 【A305】(5/22)	◎ 精神医学<理学>【清水、他】 【A101】(4/10・7/10)
	社会福祉	○ 精神保健福祉相談援助の基礎(基礎)【石田】 【B116】(4/10・7/24)	○ 女性福祉論【佐藤】 【B115】(4/10・7/24)	◎ 高齢者福祉論【児玉】 【B116】(4/10・7/24 ※6/5除く)	◎ 高齢者福祉論【児玉】 【B116】(4/10・7/24 ※6/5除く)	◎ 看護過程演習【福井、他】 【A305】(5/22)	◎ 人間の構造と機能及び疾病【大山、他】 【B117】(4/10・5/29、7/10) ○ ソーシャルワーク論Ⅱ【工藤】 【B115】(7/24)
	栄養		◎ 食品衛生学【井澤】 【N-講義室2】(4/10・7/24)	◎ 食事摂取基準論【吉池、他】 【A107】(5/1)	◎ 給食経営管理論Ⅱ【齋藤】 【N-講義室2】(4/10・7/24)	◎ 公衆栄養学【早間】 【N-講義室2】(7/3、7/10)	○ 教育基礎論【石塚、他】 【A107】(4/24・6/26)
3年生	人間総合、4学科共通						
	看護	◎ 成人看護援助論Ⅲ【井澤、他】 【A111】(4/10、4/24、5/1、5/15) 【A304、A305、A306】(4/17)	◎ 成人看護援助論Ⅲ【井澤、他】 【A304、A305、A306】(4/17)	◎ 小児看護援助論<看護A>【田中、他】 【A302、A305、A306】(5/15)	◎ 小児看護援助論<看護A>【田中、他】 【A302、A305、A306】(5/15)	◎ 小児看護援助論<看護B>【田中、他】 【A302、A305、A306】(5/15)	◎ 小児看護援助論<看護B>【田中、他】 【A302、A305、A306】(5/15)
	理学療法	○ コンプリメンタリーセラピー【木村、他】 【A304、A305、A306】(5/8)	◎ 小児疾病治療論【池田、他】 【A101】(5/29)	◎ 小児看護援助論【佐藤、他】 【A305】(4/24)	◎ 母性看護援助論【佐藤、他】 【A305】(4/24)	○ コンプリメンタリーセラピー【木村、他】 【A304、A305、A306】(4/24、5/1)	○ コンプリメンタリーセラピー【木村、他】 【A304、A305、A306】(4/17、4/24)
	社会福祉	◎ 呼吸循環障害理学療法学【岩月】 【B308】(4/10・5/22)	◎ 呼吸循環障害理学療法学【岩月】 【B308】(4/10・5/22)	◎ 就労支援論【西村】 【B117】(4/10・7/24)	◎ 公的扶助論【村田】 【B117】(4/10・7/24)	◎ 福祉行政と福祉計画【工藤】 【B115】(7/24)	
	栄養	◎ 福祉行政と福祉計画【工藤】 【B115】(4/10・7/24)	◎ 精神保健福祉援助演習Ⅰ【坂下、他】 【B116】(4/10・5/22)	◎ 公衆栄養学実習【後片付け】【早間】 【B206】(5/29)	◎ 公衆栄養学実習【早間】 【B206】(5/29)	◎ 健康スポーツ栄養学【佐藤、他】 【A110】(6/5、6/12)	◎ 健康スポーツ栄養学【佐藤、他】 【A110】(6/5、6/12)
4年生	人間総合、4学科共通	◎ ヘルスクエアマネジメント論【千葉、他】 【講義】(7/24)	◎ ヘルスクエアマネジメント論【千葉、他】 【講義】(7/24)				
	看護	◎ 保健福祉行政論【村田】 【A101】(4/24)	◎ 保健福祉行政論【村田】 【A101】(4/10、4/24) 【A111】(4/17)	◎ 保健福祉行政論【村田】 【A101】(4/10) 【A111】(4/17) 【A112】(5/1、5/8)	◎ 在宅看護実習【学内】【松尾、他】 【A112】(6/12・7/3)	◎ 在宅看護実習【学内】【松尾、他】 【A112】(6/12・7/3)	◎ 在宅看護実習【学内】【松尾、他】 【A112】(6/12・7/3)
	理学療法	◎ 在宅看護実習【学内】【松尾、他】 【A112】(6/12・7/3)	◎ 在宅看護実習【学内】【松尾、他】 【A112】(6/12・7/3)	◎ 在宅看護実習【学内】【松尾、他】 【A112】(6/12・7/3)	◎ 在宅看護実習【学内】【松尾、他】 【A112】(6/12・7/3)	◎ 在宅看護実習【学内】【松尾、他】 【A112】(6/12・7/3)	◎ 在宅看護実習【学内】【松尾、他】 【A112】(6/12・7/3)
	社会福祉	◎ 公衆栄養学実習【早間】 【B206】(4/10・5/29 ※5/1除く)	◎ 公衆栄養学実習【早間】 【B206】(4/10・5/29 ※5/1除く)	◎ 公衆栄養学実習【早間】 【B206】(5/29)	◎ 公衆栄養学実習【早間】 【B206】(5/29)	◎ 健康スポーツ栄養学【佐藤、他】 【A110】(6/5、6/12)	◎ 健康スポーツ栄養学【佐藤、他】 【A110】(6/5、6/12)
	栄養	◎ 公衆栄養学実習【早間】 【B206】(4/10・5/29 ※5/1除く)	◎ 公衆栄養学実習【早間】 【B206】(4/10・5/29 ※5/1除く)	◎ 公衆栄養学実習【早間】 【B206】(5/29)	◎ 公衆栄養学実習【早間】 【B206】(5/29)	◎ 健康スポーツ栄養学【佐藤、他】 【A110】(6/5、6/12)	◎ 健康スポーツ栄養学【佐藤、他】 【A110】(6/5、6/12)

※祝祭日および長期休暇については、原則、授業は実施しません。

学年・学科	1限(9:00~10:20)	2限(10:30~11:50)	3限(12:40~14:00)	4限(14:10~15:30)	5限(15:40~17:00)	6限(17:10~18:30)	
1年生	人間総合、4学科共通	◎ 人間総合科学演習【担当教員及び個別の教室は授業内で周知】(5/2) ○ 韓国事情と言語【李】 【B110】(6/6~7/25 ※7/4除く) ○ 中国事情と言語【黄】 【A101】(6/6~7/25 ※7/4除く) ◎ 健康科学演習【勤林、他】 【講堂】(4/11、4/18) ◎ 健康科学演習【杉山、他】 【講堂】(5/9、5/16)	◎ 人間総合科学演習【担当教員及び個別の教室は授業内で周知】(5/2) ○ 韓国事情と言語【李】 【B110】(6/6~7/25 ※7/4除く) ○ 中国事情と言語【黄】 【A101】(6/6~7/25 ※7/4除く) ◎ 健康科学演習【勤林、他】 【講堂】(4/11、4/18) ◎ 健康科学演習【杉山、他】 【講堂】(5/9、5/16)	◎ EnglishA①②③<社福> (4/11~5/23) ◎ EnglishA②③<栄養> (5/30~7/25)	◎ EnglishA①②③<社福> (7/25) ◎ EnglishA①②③<理学> (4/11)		
	看護			◎ 人体構造概論<機能面>【尾崎、他】 【A101】(4/18~7/11) ◎ 実践基礎看護技術Ⅰ【藤本、他】 【A304.A305.A306】(7/25)	◎ 人体構造概論<機能面>【尾崎、他】 【A101】(4/18~7/11) ◎ 実践基礎看護技術Ⅰ【藤本、他】 【A304.A305.A306】(7/25)	◎ グローバルヘルス【大関】 【A101】(4/11~5/23)	◎ 実践基礎看護技術Ⅰ<後片付け>【藤本、他】 【A304.A305.A306】(7/25)
	理学療法			◎ 生理学【尾崎、他】 【A101】(4/18~7/11)	◎ 生理学【尾崎、他】 【A101】(4/18~7/11)		◎ 理学療法論【盛田】 【情報処理室】(4/11、4/18) 【B115】(4/25~7/18 ※6/27除く)
	社会福祉				○ 社会福祉法制【大竹】 【B116】(4/11~5/23)	○ 社会福祉法制【大竹】 【B116】(5/30~7/25 ※7/4除く)	◎ 社会福祉基礎論【村田】 【A112】(4/11~7/25 ※7/4除く)
	栄養						◎ 社会福祉学概論【村田】 【A112】(4/11~7/25 ※7/4除く)
2年生	人間総合、4学科共通		◎ EnglishC①②③<看護A> (7/25)	◎ EnglishC①②③<看護A> (4/11~5/30)			
	看護	◎ 看護過程演習【福井、他】 【A107.A304.A305.A306】(4/11~5/16) ◎ 経過別看護援助論【嶋井、他】 【A111】(5/30) ◎ 栄養代謝学【東駿】 【A112】(6/6、6/20~7/25) 【A113】(6/13)	◎ 看護過程演習【福井、他】 【A107.A304.A305.A306】(4/11~5/16) ◎ 経過別看護援助論【嶋井、他】 【A111】(5/30)	◎ 実践基礎看護技術Ⅲ【準備】【木村、他】 【A304.A305.A306】(6/6~7/18)	◎ 実践基礎看護技術Ⅲ【木村、他】 【A304.A305.A306】(6/6~7/18)	◎ 病理病態学【森、他】 【A111】(4/11~5/30)	◎ 病理病態学【森、他】 【A111】(4/11~5/30 ※5/23除く) ◎ 実践基礎看護技術Ⅲ【木村、他】 【A304.A305.A306】(7/18)、 <後片付け>(6/6~7/11)
	理学療法	◎ 整形外科学【津畑、他】 【B111】(4/11~4/25、5/23) 【B116】(5/2~5/16) ◎ 運動器障害管理理学療法【津畑、他】 【B308】(5/30~7/18)	◎ 整形外科学【津畑、他】 【B111】(4/11~4/25、5/23) 【B116】(5/2~5/16) ◎ 運動器障害管理理学療法【津畑、他】 【B308】(5/30~7/11)			◎ 病理病態学【森、他】 【A111】(4/11~5/30)	◎ 病理病態学【森、他】 【A111】(4/11~5/30 ※5/23除く)
	社会福祉	◎ 障害者福祉論【西村】 【B116】(4/11~4/25、5/23~7/18) 【B110】(5/2~5/16)		○ 社会福祉基礎実習指導【工藤、他】 全体【B117】、児玉【B117】、西村【B114】、 工藤【B105】、岡田【B106】、村田【B107】、 榎市【B108】(5/30~7/25) ※7/18のみ 児玉◎【B116】	○ 社会福祉基礎実習指導【工藤、他】 全体【B117】、児玉【B117】、西村【B114】、 工藤【B105】、岡田【B106】、村田【B107】、 榎市【B108】(5/30~7/25) ※7/18のみ 児玉◎【B116】	◎ 社会福祉論【村田】 【B117】(4/11~5/16、5/30~7/11) 【B115】(5/23、7/18)	○ 精神医学<社福>【大山】 【B117】(4/11~7/18)
	栄養	◎ 公衆衛生Ⅱ【吉池】 【N-講義室2】(4/11~7/18 ※5/30除く)	◎ ライフステージ栄養学【大野、他】 【N-講義室2】(4/11~7/18)	◎ 解剖生理学実験Ⅱ【今、他】 【A206、0201】(4/11~5/16) ◎ 生化学実験Ⅰ【佐藤】 【A206】(5/23~6/27) ◎ 栄養疫学【吉池】 【A110】(7/4~7/25)	◎ 解剖生理学実験Ⅱ【今、他】 【A206、0201】(4/11~5/16) ◎ 生化学実験Ⅰ【佐藤】 【A206】(5/23~6/27) ◎ 栄養疫学【吉池】 【A110】(7/4~7/25)	◎ 解剖生理学実験Ⅱ【今、他】 【A206、0201】(4/11~5/16) ◎ 生化学実験Ⅰ【佐藤】 【A206】(5/23~6/27)	◎ 解剖生理学実験Ⅱ【今、他】 【A206、0201】(4/11~5/16) ◎ 生化学実験Ⅰ【佐藤】 【A206】(5/23~6/27)
3年生	人間総合、4学科共通						
	看護	◎ 成人看護援助論Ⅳ【嶋井、他】 【A112】(4/11~5/23) ◎ 小児疾病治療論【池田、他】 【A111】(7/25) ◎ 成人看護援助論Ⅲ【井澤、他】 【A111】(7/18)	◎ 成人看護援助論Ⅳ【嶋井、他】 【A112】(4/11~5/23)	◎ 小児看護援助論【田中、他】 【A111】(4/11~5/23 ※5/16除く)	◎ 小児看護援助論【田中、他】 【A111】(4/11~5/23 ※5/16除く)	◎ 疫学【吉池】 【N-講義室2】(4/11~5/23)	◎ 疫学【吉池】 【N-講義室2】(4/11~5/23) ◎ 小児疾病治療論【池田、他】 【A111】(7/18)
	理学療法	◎ 理学療法演習【尾崎、他】 【各研究室】(4/11~7/11) ◎ 小児疾病治療論【池田、他】 【A111】(7/25)	◎ 医療心理学【岡田】 【B113】(4/11~4/25、5/23~7/11) 【A110】(5/2~5/16)	◎ 生活活動分析学実習【藤田、他】 【B309】(4/18)	◎ 生活活動分析学実習【藤田、他】 【B309】(4/18)	◎ 疫学【吉池】 【N-講義室2】(4/11~5/23)	◎ 疫学【吉池】 【N-講義室2】(4/11~5/23)
	社会福祉	○ 社会福祉施設経営論【工藤】 【B115】(4/11~4/25、5/23~7/18) 【A111】(5/2~5/16)	○ ソーシャルワーク演習【杉山、他】 杉山【B219】、児玉【B209】、齋藤【B105】、 西村【B107】、工藤【B216】、村田【B106】、 榎市【B108】(4/11~7/18) ※4/11、4/18、5/9、5/16は杉山C以外	○ 医療福祉論【杉山】 【B115】(4/11~7/11) 【B116】(7/18)	○ 精神保健福祉論【坂下、他】 【B109】(4/11~7/18)	○ 精神保健福祉の理論と相談援助の展開Ⅱ【大山、他】 【B109】(4/11~7/18)	○ 家族福祉論【齋藤】 【B116】(5/9)
	栄養	◎ 公衆栄養学実習【草間】 【B206】(4/11~5/23 ※5/2除く) ○ 道徳教育・特別活動論【浅田、他】 【B111】(6/6、6/13)	◎ 公衆栄養学実習【草間】 【B206】(4/11~5/23 ※5/2除く) ○ 道徳教育・特別活動論【浅田、他】 【B111】(6/6、6/13)	◎ 臨床栄養学各論Ⅱ【清水】 【A107】(4/11~4/25、5/9~6/13、7/11、7/18) 【A112】(7/4)	◎ 臨床栄養学演習【清水】 【A107】(7/25)	◎ 健康スポーツ栄養学【佐藤、他】 【A110】(5/23、5/30)	◎ 健康スポーツ栄養学【佐藤、他】 【A110】(5/23、5/30)
4年生	人間総合、4学科共通	◎ ヘルスケアマネジメント論【千葉、他】 【講堂】(7/25) ◎ 在宅看護実習【学内】【松尾、他】 【A112】(6/13)	◎ ヘルスケアマネジメント論【千葉、他】 【講堂】(7/25) ◎ 在宅看護実習【学内】【松尾、他】 【A112】(6/13)	◎ 在宅看護実習【学内】【松尾、他】 【A112】(6/13) ◎ 看護マネジメント論【藤、他】 【A112】(4/11~5/9)	◎ 在宅看護実習【学内】【松尾、他】 【A112】(6/13) ◎ 看護マネジメント論【藤、他】 【A112】(4/11~5/9)	◎ 在宅看護実習【学内】【松尾、他】 【A112】(6/13) ◎ 看護マネジメント論【藤、他】 【A112】(4/11~5/9)	◎ 看護統合実習【実エンテツ】【藤本、他】 【A112】(5/9)
	看護	○ 母性心理社会学【大村、他】 【A107】(7/4) ☆ 助産診断・技術学(分娩期)【大村、他】 【A107】(6/6) ☆ 助産診断・技術学演習【大村、他】 【A110】(4/11、5/2)	○ 母性心理社会学【大村、他】 【A107】(7/4) ☆ 助産診断・技術学(分娩期)【大村、他】 【A107】(6/6) ☆ 助産診断・技術学演習【大村、他】 【A110】(4/11、4/25)	◎ 卒業研究 (5/30~7/4)	◎ 卒業研究 (5/30~7/4)	◎ 卒業研究 (5/30~7/4)	◎ 卒業研究 (5/30~6/20)
	理学療法						
	社会福祉						
	栄養						

◎:必修科目 ○:選択科目 ◇:保健学コース ☆:助産学コース

学年・学科	1限(9:00~10:20)	2限(10:30~11:50)	3限(12:40~14:00)	4限(14:10~15:30)	5限(15:40~17:00)	6限(17:10~18:30)
1 年生	人間総合、4学科共通	◎ 人間総合科学演習【4/12のみ講堂、担当教員及び個別の教室は授業内で周知】(4/12/7/19 ※7/5)	◎ 人間総合科学演習【4/12のみ講堂、担当教員及び個別の教室は授業内で周知】(4/12/7/19 ※7/5)	◎ EnglishA⑦⑧⑨<社福>(5/31/7/19 ※7/5除く)	◎ EnglishA①②③<看護A>(4/19/5/10, 5/24)	◎ EnglishA①②③<看護A>(4/12, 5/31/7/19)
	看護				◎ EnglishA⑦⑧⑨<社福>(4/19/5/24)	
	理学療法				◎ 健康科学概論【勸林、他】 【講堂】(4/12)	◎ 情報リテラシー<看護B>【山田】 【情報処理室】(4/12/5/31)
	社会福祉				◎ 健康科学演習【杉山、他】 【講堂】(5/17)	
	栄養				◎ 生理学【尾崎、他】 【B113】(6/7, 6/14)	◎ リハビリテーション論【渡部】 【B111】(4/12/5/31)
2 年生	人間総合、4学科共通	○ 行動と価値【羽入】 【A101】(4/12/7/19)				◎ キャリアデザイン【廣森、他】 【A111】(6/28, 7/19)
	看護	○ 経済と生活【高梨子】 【B110】(4/12/7/19)	◎ 老年学【渡部】 【A101】(4/12/7/19)			
	理学療法			◎ 生理学実習【尾崎、他】 【B301, B308】(4/12/7/19)	◎ 生理学実習【尾崎、他】 【B301, B308】(4/12/7/19)	◎ 経過別看護援助論【鳴井、他】 【A111】(4/19/5/24) ※4/19【A305】、5/24【A112】を使用
	社会福祉		○ 行政法【大竹】 【B117】(4/12/5/17, 5/31/7/12) 【B110】(5/24, 7/19)	◎ 人体の構造と機能及び疾病【大山、他】 【A110】(6/7/6/21)	◎ 人体の構造と機能及び疾病【大山、他】 【A110】(6/7/6/21)	◎ 生理学実習<後片付け>【尾崎、他】 【B301, B308】(4/12/7/19)
	栄養	◎ 食事摂取基準論【吉池、他】 【A107】(4/12/5/31, 6/14/7/19) 【A112】(6/7)			◎ 臨床栄養学総論【齋藤】 【A107】(4/19)	◎ 臨床栄養学総論【齋藤】 【A107】(4/12/7/19)
3 年生	人間総合、4学科共通					◎ 健康と栄養管理【清水、他】 【A107】(4/12/6/7)
	看護	◎ 小児疾病治療論【池田、他】 【A111】(5/17, 5/24)	◎ 成人看護援助論Ⅲ【井澤、他】 【A111】(5/31)	◎ 小児疾病治療論【池田、他】 【A101】(5/10, 5/24, 5/31) 【A111】(5/17)		◎ グローバル社会と文化【浅田、他】 【A112】(4/12/7/19)
	理学療法	◎ 母性看護援助論【佐藤、他】 【A305】(4/12, 4/19, 5/10, 5/31)	◎ 母性看護援助論【佐藤、他】 【A305】(4/12, 4/19, 5/10)	○ コンメンタリーセラピー【木村、他】 【A304, A305, A306】(4/12)	◎ 母性看護援助論【佐藤、他】 【A305】(5/17, 5/24)	◎ 経過別看護援助論【鳴井、他】 【A111】(4/12/5/17) ※4/19【A305】、5/24【A112】を使用
	社会福祉	◎ 小児疾病治療論【池田、他】 【A111】(5/17, 5/24)	◎ 老年医学【渡部】 【A101】(4/12/7/19)	◎ 小児疾病治療論【池田、他】 【A101】(5/10, 5/24, 5/31) 【A111】(5/17)	◎ 母性看護援助論【佐藤、他】 【A305】(5/17, 5/24)	◎ 生理学実習<後片付け>【尾崎、他】 【B301, B308】(4/12/7/19)
	栄養	◎ 生活環境学【藤田、他】 【B309】(4/12/7/19 ※5/17, 5/24除く)		◎ 発達障害心理学【川口、他】 【B111, B308】(6/7/7/12)	◎ 発達障害心理学【川口、他】 【B111, B308】(6/7/7/19)	◎ 高年齢福祉論【児玉】 【B116】(6/7)
4 年生	人間総合、4学科共通					◎ 臨床栄養学総論【齋藤】 【A107】(4/19)
	看護	◎ 在宅看護実習<学内>【松尾、他】 【A112】(6/14)	◎ 在宅看護実習Ⅲ【井澤、他】 【A111】(5/31)	◎ 小児疾病治療論【池田、他】 【A101】(5/10, 5/24, 5/31) 【A111】(5/17)	◎ 母性看護援助論【佐藤、他】 【A305】(5/17, 5/24)	◎ 認知症高齢者ケア【福岡、他】 【A112】(4/12/5/10)
	理学療法	○ アドバンスド小児ヘルスケア【谷川、他】 【A110】(4/19, 4/26)	◎ 母性看護援助論【佐藤、他】 【A305】(4/12, 4/19, 5/10, 5/31)	◎ 発達障害心理学【川口、他】 【B111, B308】(6/7/7/12)	◎ 発達障害心理学【川口、他】 【B111, B308】(6/7/7/19)	◎ 臨床栄養学総論【齋藤】 【A107】(4/19)
	社会福祉	◇ 地域保健管理論【吉川、他】 【A107】(6/7)	◎ 司法福祉論【齋藤】 【B116】(4/12/7/5)	◎ 司法福祉論【齋藤】 【B116】(7/12)	◎ 生活活動分析学実習【藤田、他】 【B309】(4/12)	◎ 臨床栄養学総論【齋藤】 【A107】(4/19)
	栄養	☆ 助産診断・技術学演習【大村、他】 【A110】(6/7)	○ 学校栄養教育論【木村、他】 【N-講義2】(6/7) 【A110】(6/14, 7/5/7/19)	◎ 臨床栄養学演習【清水】 【A107】(4/12, 4/19, 5/31/6/14, 7/12, 7/19) 【A110】(7/5)	◎ 生活環境学【藤田、他】 【B309】(5/17, 5/24)	◎ 臨床栄養学総論【齋藤】 【A107】(4/12/7/19)
理学療法					◎ 発達障害心理学【川口、他】 【B111, B308】(6/7/7/19)	
社会福祉					◎ 生活活動分析学実習<後片付け>【藤田、他】 【B309】(4/12)	
栄養					◎ 生活環境学【藤田、他】 【B309】(5/17, 5/24)	
人間総合、4学科共通						◎ ソーシャルワーク実習指導【杉山、他】 全体【B110】、杉山【B216】、児玉【B209】、齋藤【B113】、西村【B105】、工藤【B107】、村田【B215】、種市【B116】(4/12/7/19)
看護	◎ 在宅看護実習<学内>【松尾、他】 【A112】(6/14)	◎ 在宅看護実習<学内>【松尾、他】 【A112】(6/14)	◎ 在宅看護実習<学内>【松尾、他】 【A112】(6/14)	◎ 在宅看護実習<学内>【松尾、他】 【A112】(6/14)	◎ 在宅看護実習<学内>【松尾、他】 【A112】(6/14)	◎ 卒業研究 (4/12/4/26)
理学療法	○ アドバンスド小児ヘルスケア【谷川、他】 【A110】(4/19, 4/26)	○ アドバンスド小児ヘルスケア【谷川、他】 【A110】(4/19, 4/26)	◎ 卒業研究 (4/12/5/10)	◎ 卒業研究 (4/12/5/10)	◎ 卒業研究 (4/12/5/10)	◎ 卒業研究 (4/12/7/5)
社会福祉	◇ 地域保健管理論【吉川、他】 【A107】(6/7)	◇ 地域保健管理論【吉川、他】 【A107】(6/7)	☆ 助産診断・技術学(分娩期)【大村、他】 【A107】(7/5)	☆ 助産診断・技術学(分娩期)【大村、他】 【A107】(7/5)	◎ 卒業研究 (4/12/7/5)	◎ 卒業研究 (4/12/7/5)
栄養	☆ 助産診断・技術学演習【大村、他】 【A110】(6/7)	☆ 助産診断・技術学演習【大村、他】 【A110】(6/7)				

※祝祭日および長期休暇については、原則、授業は実施しません。

学年・学科	1限(9:00~10:20)	2限(10:30~11:50)	3限(12:40~14:00)	4限(14:10~15:30)	5限(15:40~17:00)	6限(17:10~18:30)		
1年生	人間総合、4学科共通	○ 生態系と生活【佐藤、他】 【A111】(4/6~7/20 ※7/6は除く) ○ 社会の動態と生活形態【廣森】 【A101】(4/6~7/20 ※7/6は除く)	◎ EnglishA1①②③<看護A> (4/6~5/25)	◎ 情報リテラシー<理学>【山田】 【情報処理室】(4/13~6/1) ◎ EnglishA②③<栄養> (4/13~5/25)	◎ 情報リテラシー<理学>【山田】 【情報処理室】(4/13~6/1) ◎ 実践基礎看護技術Ⅰ<藤本、他> 【A304,A305,A306】(4/13~7/20)	◎ 情報リテラシー<社福>【山田】 【情報処理室】(4/13~6/1) ◎ EnglishA④⑤<理学> (4/13~7/20)	◎ 情報リテラシー<社福>【山田】 【情報処理室】(4/13~6/1) ◎ 実践基礎看護技術Ⅰ<後片付け>【藤本、他】 【A304,A305,A306】(4/13~7/20)	
	看護							
	理学療法	◎ 解剖学【鈴木、他】 【B307】(4/6~7/13)						
	社会福祉			◎ ソーシャルワーク演習Ⅰ【杉山、他】 杉山【B219】、齋藤【B113】、西村【B107】、 工藤【B216】、坂下、石田【B114】、村田【B105】 (4/13~7/20 ※7/6除く)	◎ 社会学【廣森】 【B116】(4/13~7/20 ※7/6除く)			
	栄養			◎ 食品学実験Ⅰ【井澤】 【A206】(6/8~7/13)	◎ 食品学実験Ⅰ【井澤】 【A206】(6/8~7/13)	◎ 食品学実験Ⅰ【井澤】 【A206】(6/8~7/13)	◎ 食品学実験Ⅰ【井澤】 【A206】(6/8~7/13)	
2年生	人間総合、4学科共通	◎ EnglishC①④<理学> (4/6~7/13)	◎ EnglishC①②③<栄養> (4/6~5/18)	◎ EnglishC④⑤⑥<看護B> (6/1~7/20)	◎ EnglishC④⑤⑥<看護B> (4/13~6/1)			
	看護	○ リハビリテーション概論【藤田、他】 【B109】(4/6~5/25)	◎ 成人疾病治療論Ⅱ【神成、他】 【A111】(5/18, 5/25) 【A112】(4/6~5/11, 6/1~7/13)	◎ 人間関係とコミュニケーション<看護B>【川内】 【B109】(6/8~7/13)	◎ 人間関係とコミュニケーション<看護B>【川内】 【B109】(6/8~7/13)	◎ 精神看護概論【清水、他】 【A111】(4/6~6/1 ※5/25除く) ◎ 成人疾病治療論Ⅱ【神成、他】 【A112】(6/15)	◎ 成人疾病治療論Ⅱ【神成、他】 【A112】(6/15)	
	理学療法			◎ 解剖学総合実習【鈴木、他】 【B307】(4/6~7/13)	◎ 解剖学総合実習【鈴木、他】 【B307】(4/6~7/13)	◎ 解剖学総合実習【鈴木、他】 【B307】(4/6~7/13)	◎ 解剖学総合実習【鈴木、他】 【B307】(4/6~7/13)	
	社会福祉	○ ソーシャルワーク論Ⅱ【工藤】 【B115】(4/6~7/13)			○ ソーシャルワーク演習Ⅱ【齋藤、他】 工藤【B216】、児玉【B105】、村田【B215】、 杉山【B219】、齋藤【B113】、西村【B107】 (4/6~7/20)			
	栄養	◎ 公衆栄養学【草間】 【N-講義室2】(4/20~7/20)	◎ 公衆衛生学Ⅱ【吉池】 【N-講義室2】(6/1)	◎ 基礎栄養学実験【兼範】 【A206】(4/6~5/18)	◎ 基礎栄養学実験【兼範】 【A206】(4/6~5/18)	◎ 基礎栄養学実験【兼範】 【A206】(4/6~5/18)	◎ 基礎栄養学実験【兼範】 【A206】(4/6~5/18)	
3年生	人間総合、4学科共通							
	看護	◎ 母性看護援助論【佐藤、他】 【A305】(4/27)	◎ 母性看護援助論【佐藤、他】 【A305】(4/27)	○ クリテカルケア【平尾、他】 【A111】(4/13, 4/20) 【A112】(4/27, 5/11) (※4/20~5/11はA107, A110も使用)	○ クリテカルケア【平尾、他】 【A111】(4/13, 4/20) 【A112】(5/11) (※4/20, 5/11はA107, A110も使用)	◎ 母性疾病治療論【佐藤、他】 【A101】(※4/13, 4/20予備日)	◎ 母性疾病治療論【佐藤、他】 【A111】(4/6, 4/27~6/1 ※6/1予備日) 【A101】(4/13, 4/20)	
	理学療法	◎ 臨床運動学【岩月】 【B310】(4/6~5/25)	◎ 臨床運動学【岩月】 【B310】(4/6~5/25)	○ 認知症高齢者ケア【福岡、他】 【A111】(5/18, 5/25)	○ 認知症高齢者ケア【福岡、他】 【A111】(5/18)	◎ 小児疾病治療論【池田、他】 【A101】(7/20)	◎ 小児疾病治療論【池田、他】 【A101】(7/20)	
	社会福祉	○ ソーシャルワーク実習指導【杉山、他】 全体【B110】、杉山【B216】、児玉【B209】、 齋藤【B113】、西村【B105】、工藤【B107】、 村田【B215】、種市【B116】 (4/6~7/20)	○ ソーシャルワーク実習指導【杉山、他】 全体【B110】、杉山【B216】、児玉【B209】、 齋藤【B113】、西村【B105】、工藤【B107】、 村田【B215】、種市【B116】 (4/6~7/20)		○ 精神保健【大山】 【B117】(4/6~7/20)	◎ 社会福祉研究演習Ⅰ【大山、他】 出雲【B105】、大山【B102】、杉山【B219】、 大竹【B104】、坂下【B103】、齋藤【B101】、 石田【B117】、西村【B106】、工藤【B108】、 廣森【B107】、村田【B215】、児玉【B115】、 岡田【B116】 (4/6~7/20)		
	栄養	○ ソーシャルワーク演習Ⅲ<杉山C>【杉山、他】 【B219】(4/13, 4/20, 5/11, 5/18)		◎ 臨床栄養学実習Ⅰ【齋藤】 【A303, B206】(5/18~7/20 ※6/22, 6/29除)	◎ 臨床栄養学実習Ⅰ【齋藤】 【A303, B206】(5/18~7/20 ※6/22, 6/29除)	◎ 臨床栄養学実習Ⅰ【齋藤】 【A303, B206】(5/18~7/20 ※6/22, 6/29除)	◎ 臨床栄養学実習Ⅰ【齋藤】 【A303, B206】(5/18~7/20 ※6/22, 6/29除)	
4年生	人間総合、4学科共通	◎ ヘルスケアマネジメント論【千葉、他】 【講義】(7/20)	◎ ヘルスケアマネジメント論【千葉、他】 【講義】(7/20)					
	看護	◎ 看護マネジメント実習<学内>【鄭、他】 【A112】(5/18, 5/25) ※A107, A110も使用 ☆ 助産診断-技術学(分娩期)【大村、他】 【A107】(4/20) ☆ 助産診断-技術学演習【大村、他】 【A110】(4/6, 4/13) 【A107】(6/8)	◎ 看護マネジメント実習<学内>【鄭、他】 【A112】(5/18, 5/25) ※A107, A110も使用 ☆ 助産診断-技術学演習【大村、他】 【A110】(4/6, 4/27) 【A107】(6/8)	◎ 看護マネジメント論【鄭、他】 【A112】(4/6~4/20) ◎ 看護マネジメント実習<学内>【鄭、他】 【A112】(5/18, 5/25) ※A107, A110も使用	◎ 看護マネジメント論【鄭、他】 【A112】(4/6~4/20) ◎ 看護マネジメント実習<学内>【鄭、他】 【A112】(5/18, 5/25) ※A107, A110も使用	◎ 看護マネジメント論【鄭、他】 【A112】(4/6~4/20) ◎ 看護マネジメント実習<学内>【鄭、他】 【A112】(5/18, 5/25) ※A107, A110も使用		
	理学療法							
	社会福祉		○ 精神保健福祉の理論と相談援助の展開Ⅲ【大山、他】 【B219】(4/6~7/6)	○ 精神保健福祉の理論と相談援助の展開Ⅲ【大山、他】 【B219】(7/13, 7/20)	○ 精神保健福祉相談援助Ⅱ【坂下、他】 【B219】(4/6~7/20)	◎ 社会福祉研究演習Ⅱ【大山、他】 出雲【B105】、大山【B102】、杉山【B219】、 大竹【B104】、坂下【B103】、齋藤【B101】、 石田【B117】、西村【B106】、工藤【B108】、 廣森【B107】、村田【B215】、児玉【B115】、 岡田【B116】 (4/6~7/20)		
	栄養	○ 精神保健福祉援助実習指導Ⅱ【石田、他】 【B219】(7/13)	○ 精神保健福祉援助実習指導Ⅱ【石田、他】 【B219】(7/13)	○ 精神保健福祉援助実習指導Ⅱ【石田、他】 【B219】(4/6~7/6)		○ 栄養教育実習事前事後指導【大野、他】 【B110, B206】(4/13~6/8, 7/6)	○ 栄養教育実習事前事後指導【大野、他】 【B110, B206】(4/13~6/8, 7/6)	

青森県立保健大学 平成29年度授業時間割【前期】

< 金曜日 >

◎:必修科目 ○:選択科目 ◇:保健学コース ☆:助産学コース

学年・学科	1限(9:00~10:20)	2限(10:30~11:50)	3限(12:40~14:00)	4限(14:10~15:30)	5限(15:40~17:00)	6限(17:10~18:30)		
1年生	人間総合、4学科共通	◎ EnglishA(4/5)⑥<看護B>(4/7/7/21) ◎ 情報リテラシー<看護A>【山田】 【情報処理室】(4/7/5/26)	◎ EnglishA(2)⑬<栄養>(4/7/5/12) ◎ 情報リテラシー<看護A>【山田】 【情報処理室】(4/7/5/26)	◎ EnglishA(2)⑬<栄養>(6/2/7/21) ◎ 健康科学概論【勸林、他】 【講堂】(4/14) ◎ 健康科学演習【杉山、他】 【講堂】(4/21/5/12) 【A101.A111】(5/19)	◎ 健康科学概論【勸林、他】 【講堂】(4/14) ◎ 健康科学演習【杉山、他】 【講堂】(4/21/5/12) 【A101.A111】(5/19)	◎ EnglishA(7)⑧⑨<社福>(6/2/7/21 ※7/7除く) ◎ 情報リテラシー<栄養>【山田】 【情報処理室】(4/14/6/2 ※5/19除く) ◎ 健康科学演習【杉山、他】 【A101.A111】(5/19)	◎ 情報リテラシー<看護A>【山田】 【情報処理室】(4/14/6/2 ※5/19除く) ◎ 看護学概論【藤本、他】 【A101】(4/14/6/2)	
	看護							
	理学療法	◎ 人間発達学【川口、他】 【B110】(4/7/7/14)	◎ 解剖学【鈴木、他】 【B307】(4/7/7/14)	○ カウンセリング概論【岡田】 【A101】(6/9/7/21)	○ カウンセリング概論【岡田】 【A101】(6/9/7/21)			
	社会福祉	◎ ソーシャルワーク論Ⅰ【石田、他】 【B115】(4/7/7/21 ※7/7除く)	◎ 社会福祉学概論【村田】 【B115】(4/7/7/21 ※7/7除く)	◎ 社会福祉学概論【村田】 【B115】(5/26)			◎ ソーシャルワーク論Ⅰ【石田、他】 【B115】(7/14)	
	栄養	◎ 生化学Ⅰ【佐藤】 【N-講義室2】(4/7/4/21) 【A107】(4/28/7/21)						
2年生	人間総合、4学科共通	◎ EnglishC(3)⑬<栄養>(6/9/7/21) ◎ 人間関係とコミュニケーション<看護A>【川内】 【A112】(6/9) ◎ 人間関係とコミュニケーション<看護B>【川内】 【B109】(7/21)	◎ 人間関係とコミュニケーション<看護A>【川内】 【A112】(6/9) ◎ 人間関係とコミュニケーション<看護B>【川内】 【B109】(7/21)	◎ EnglishC(7)⑧⑨<社福>(4/7/7/14) ◎ 人間関係とコミュニケーション<看護A>【川内】 【B109】(6/16/7/21)	◎ EnglishC(4)⑤⑥<看護B>(4/7/7/21) ◎ 人間関係とコミュニケーション<看護A>【川内】 【B109】(6/16/7/21)	◎ EnglishC(1)②③<看護A>(4/14/5/26 ※5/19除く)		
	看護	◎ 薬理学【早狩】 【A111】(4/7/4/28)	◎ 薬理学【早狩】 【A111】(4/7/4/28)	◎ ベンリックヘルスケアセミナー<角濱、他> 【A304/A306】(4/7、4/14、4/21/5/26、6/9) 【A112】(4/21)	◎ ベンリックヘルスケアセミナー<看護A演習>【角濱、他】 【A304/A306】(4/7、4/14、4/21/5/26、6/9) 【A112】(4/21)	◎ ベンリックヘルスケアセミナー<看護B演習>【角濱、他】 【A304/A306】(4/7、4/14、4/21/5/26、6/9) 【A112】(4/21)	◎ 成人疾病治療論Ⅰ【西川、他】 【A112】(6/16) 【A111】(6/30)	
	理学療法	◎ 薬理学【早狩】 【A111】(4/7/4/28) ○ ボランティア活動支援論【児玉】 【B117】(4/7/7/21 ※7/14除く)	◎ 薬理学【早狩】 【A111】(4/7/4/28) ○ ボランティア活動支援論【児玉】 【B117】(7/21)	◎ 基礎運動療法実習【川口、他】 【B308】(4/7/6/23)	◎ 基礎運動療法実習【川口、他】 【B308】(4/7/6/23)	◎ 脳神経外科学【佐々木、他】 【B115】(4/14/5/19 ※5/12除く) ○ 生涯発達心理学【岡田】 【B117】(4/7/7/21)	◎ 脳神経外科学【佐々木、他】 【B115】(4/14/5/19 ※5/12除く)	
	社会福祉	○ レクリエーション活動援助法【福土、他】 【B116-体育館】(7/14)	○ レクリエーション活動援助法【福土、他】 【B116】(4/7/7/14) ※5/19、5/26、7/14は体育館も使用		◎ 児童福祉論【岡藤】 【B116】(4/7/7/21 ※6/30除く)			
	栄養	○ 教育基礎論【石塚、他】 【A107】(4/7/4/21)	○ 教育基礎論【石塚、他】 【A107】(4/7、4/14)		◎ 調理学実習Ⅱ【大野】 <準備>【A303】(5/26/7/7) 【A303】(5/19、7/14、7/21)	◎ 調理学実習Ⅱ【大野】 【A303】(5/19/7/21)	◎ 調理学実習Ⅱ【大野】 【A303】(5/19/7/21)	◎ 調理学実習Ⅱ<後片付け>【大野】 【A303】(5/19/7/21)
3年生	人間総合、4学科共通							
	看護	◎ 在宅看護概論【細川、他】 【A112】(4/7/4/28)	◎ 在宅看護概論【細川、他】 【A112】(4/7/4/21)	◎ 成人看護援助論Ⅲ【井澤、他】 【A111】(4/14/5/12) ◎ 小児疾病治療論【池田、他】 【A101】(5/26、6/2)	◎ 小児看護援助論【田中、他】 【A111】(4/21)			
	理学療法	◎ 生活活動分析学実習【藤田、他】 【B309】(4/7/7/14 ※4/21除く)	◎ 生活活動分析学実習【藤田、他】 【B309】(4/7/7/14 ※4/21除く)	◎ 小児疾病治療論【池田、他】 【A101】(5/26、6/2) ◎ 義肢装具学実習【渡部、他】 【B207】(4/7/7/21 ※5/26、6/2除く)	◎ 義肢装具学実習【渡部、他】 【B207】(4/7/7/21 ※6/2除く)	◎ 小児疾病治療論【池田、他】 【A101】(5/26) ◎ 小児疾病治療論【池田、他】 【A101】(5/26)	◎ 小児疾病治療論【池田、他】 【A101】(5/26) ◎ 義肢装具学実習【渡部、他】 【B207】(4/7/7/21 ※5/26、6/2除く) ◎ 義肢装具学実習【渡部、他】 【B207】(4/7/7/21 ※5/26、6/2除く)	
	社会福祉	◎ 栄養教育実習Ⅰ【鹿内】 【B109、B206】(4/7/7/14 ※6/23、6/30除く)	◎ 栄養教育実習Ⅰ【鹿内】 【B109、B206】(4/7/7/7 ※6/23、6/30除く)	○ 家族福祉論【齋藤】 【B117】(4/7/4/7/14) 【B116】(7/21) ◎ 臨床栄養学各論Ⅱ【清水】 【A107】(7/21)	○ 社会調査概論【石田】 【B110】(4/7/7/21)	◎ 臨床栄養学各論Ⅱ【清水】 【A107】(4/28) ◎ 臨床栄養学演習【清水】 【A107】(5/12)		
	栄養			◎ 臨床栄養学演習【清水】 【A107】(7/7、7/14) ○ 学校栄養教育論【木村、他】 【A110】(4/7/5/19) ○ 道徳教育-特別活動論【浅田、他】 【B111】(5/26、6/2)	◎ 臨床栄養学演習【清水】 【A107】(5/12) ○ 学校栄養教育論【木村、他】 【A110】(6/9) ○ 道徳教育-特別活動論【浅田、他】 【B111】(5/26、6/2)	○ 学校栄養教育論【木村、他】 【A110】(6/9) ○ 学校栄養教育論【木村、他】 【A110】(6/9) 【N-講義室2】(6/2)		
4年生	人間総合、4学科共通	◎ ヘルスマネジメント論【千葉、他】 【講堂】(7/21)	◎ ヘルスマネジメント論【千葉、他】 【講堂】(7/21)					
	看護	◎ 看護マネジメント論【鄭、他】 【A305、A306】(4/21) ◎ 在宅看護実習<学内>【松尾、他】 【A110】(6/23) ◎ 看護マネジメント実習<学内>【鄭、他】 【A112】(5/19、5/26) ○ アドバンスド小児ヘルスケア【谷川、他】 【A110】(4/7、5/12) ◇ 地域保健管理論【古川、他】 【A110】(7/7)	◎ 看護マネジメント論【鄭、他】 【A305、A306】(4/21) ◎ 在宅看護実習<学内>【松尾、他】 【A110】(6/23) ◎ 看護マネジメント実習<学内>【鄭、他】 【A112】(5/19、5/26) ○ アドバンスド小児ヘルスケア【谷川、他】 【A110】(4/7) ◇ 地域保健管理論【古川、他】 【A110】(7/7)	◎ 看護マネジメント論【鄭、他】 【A305、A306】(4/21) ◎ 在宅看護実習<学内>【松尾、他】 【A112】(6/23/7/14) ◎ 看護マネジメント実習<学内>【鄭、他】 【A112】(5/19、5/26) ◎ 看護統合実習<学内>【藤本、他】 【A107、A110、A112】(6/2) ◇ 地域保健展開実習<学内>【千葉、他】 【A110】(9/8)	◎ 看護マネジメント論【鄭、他】 【A305、A306】(4/21) ◎ 在宅看護実習<学内>【松尾、他】 【A112】(6/23/7/14) ◎ 看護マネジメント実習<学内>【鄭、他】 【A112】(5/19、5/26) ◎ 看護統合実習<学内>【藤本、他】 【A107、A110、A112】(6/2) ◇ 地域保健展開実習<学内>【千葉、他】 【A110】(9/8)	◎ 在宅看護実習<学内>【松尾、他】 【A112】(6/23/7/14) ◎ 看護マネジメント実習<学内>【鄭、他】 【A112】(5/19、5/26) ◎ 看護統合実習<学内>【藤本、他】 【A107、A110、A112】(6/2) ◇ 地域保健展開実習<学内>【千葉、他】 【A110】(9/8) ☆ 助産診断-技術学演習【大村、他】 【A110】(4/21)	◎ 母性心理社会学【大村、他】 【A107】(5/12) ◎ 在宅看護実習<学内>【松尾、他】 【A112】(6/23/7/14) ◎ 看護マネジメント実習<学内>【鄭、他】 【A112】(5/19、5/26) ◎ 看護統合実習<学内>【藤本、他】 【A107、A110、A112】(6/2) ◇ 地域保健展開実習<学内>【千葉、他】 【A110】(9/8) ☆ 助産診断-技術学演習【大村、他】 【A110】(4/21)	
	理学療法							
	社会福祉							
	栄養	◎ 薬理学【早狩】 【A111】(4/7/4/28)	◎ 薬理学【早狩】 【A111】(4/7/4/28)			◎ 卒業研究 (4/7/7/21)	◎ 卒業研究 (4/7/7/21)	

※祝祭日および長期休暇については、原則、授業は実施しません。

< 金曜日 >

< 土曜日 >

青森県立保健大学 平成29年度授業時間割【前期】

◎:必修科目 ○:選択科目 ◇:保健学コース ☆:助産学コース

学年・学科	1限(9:00~10:20)	2限(10:30~11:50)	3限(12:40~14:00)	4限(14:10~15:30)	5限(15:40~17:00)	6限(17:10~18:30)
1 年 生	人間総合、 4学科共通	○ 化学の基礎【松江】 【N講義室2】(5/6)	○ 化学の基礎【松江】 【N講義室2】(4/15~5/6)	○ 化学の基礎【松江】 【N講義室2】(4/15、4/22)	○ 化学の基礎【松江】 【N講義室2】(4/15、4/22)	
	看護					
	理学療法					
	社会福祉					
栄養	◎ 食品学総論【岩井】 【A107】(4/15、4/22、5/13、5/27、6/3、 6/17、7/1、7/8、7/15、7/22)	◎ 食品学総論【岩井】 【A107】(5/13、5/27、6/3、6/17、7/1、7/8)				
2 年 生	人間総合、 4学科共通					
	看護					
	理学療法					
	社会福祉	○ 介護技術論【戸来、他】 【B110】(※6/24予備日) ※B203、B209、B210も使用	○ 介護技術論【戸来、他】 【B110】(5/13~6/10 ※5/27除く 6/24予備日) ※B203、B209、B210も使用	○ 介護技術論【戸来、他】 【B110】(5/13~6/10 ※5/27除く 6/24予備日) ※6/3~6/24はB203、B209、B210も使用	○ 介護技術論【戸来、他】 【B110】(5/13~6/10 ※5/27除く 6/24予備日) ※6/3~6/24はB203、B209、B210も使用	○ 介護技術論【戸来、他】 【B110】(5/13、5/20、6/10 ※6/24予備日) ※6/3~6/24はB203、B209、B210も使用
栄養	◎ 病態と生化学【嵯峨井】 【A112】(5/13、5/27、6/10、6/24)	◎ 病態と生化学【嵯峨井】 【A112】(5/13、5/27、6/10、6/24)	◎ 病態と生化学【嵯峨井】 【A112】(5/13、5/27、6/10、6/24)	◎ 病態と生化学【嵯峨井】 【A112】(5/13、5/27、6/10、6/24)		
3 年 生	人間総合、 4学科共通	○ データ処理Ⅱ【山田】 【情報処理室】(7/1)	○ データ処理Ⅱ【山田】 【情報処理室】(7/1~7/15)	○ データ処理Ⅱ【山田】 【情報処理室】(7/1~7/15)		
	看護					
	理学療法					
	社会福祉					
栄養						
4 年 生	人間総合、 4学科共通					
	看護					
	理学療法					
	社会福祉					
栄養			☆ 助産診断・技術学(分娩期)【大村、他】 【A107】(4/15、5/13、6/10)	☆ 助産診断・技術学(分娩期)【大村、他】 【A107】(4/15、5/13、6/10)	☆ 助産診断・技術学(分娩期)【大村、他】 【A107】(4/15、5/13、6/10)	☆ 助産診断・技術学(分娩期)【大村、他】 【A107】(5/13)

※祝祭日および長期休暇については、原則、授業は実施しません。

青森県立保健大学 平成29年度授業時間割【前期】

＜学外実習等＞

◎:必修科目 ○:選択科目 ◇:保健学コース ☆:助産学コース

1年生	4学科共通	◎ 健康科学演習<フィールドワーク>(5/15(月))
	社会福祉	◎ 社会福祉基礎実習 I (7/3(月)~7/7(金))
2年生	社会福祉	○ 社会福祉基礎実習 II (7/31(月)~9/16(土))
3年生	看護	◎ 経過別看護援助実習 I (6/5(月)~7/14(金)) ○ 発達援助実習 I (6/5(月)~7/14(金))
	理学療法	◎ 臨床評価実習(4/6(木)~7/13(木)の月・木 3~6限)
	社会福祉	○ ソーシャルワーク実習(8/2(水)~9/29(金))
	栄養	◎ 公衆栄養学臨地実習(6/19(月)~6/30(金)、8/7(月)~8/25(金)、9/4(月)~9/15(金)) ◎ 給食経営管理臨地実習(6/19(月)~6/30(金)、8/7(月)~9/8(金))
4年生	看護	◎ 在宅看護実習(6/12(月)~7/14(金))
		◎ 看護マネジメント実習(5/15(月)~5/26(金))
		◎ 看護統合実習(5/29(月)~6/2(金))、<オリエンテーション:5/9(火)6限【A112】、学内実習:6/2(金)3~6限【A107、A110、A112】>
		◇ 地域保健継続実習(6/8(木)【A110】、7/6(木)【A110】、8/10(木)【A110】、9/14(木)【A110】)
	理学療法	◇ 地域保健展開実習(7/10(月)~7/14(金)、8/25(金)~9/8(金)) <学内実習:9/8(金)3~5限【A110】>
		☆ 助産学実習(8/21(月)~10/6(金)、11/6(月)~12/1(金))
		◎ 総合臨床実習 I 期(4/3(月)~5/20(土))、<学内セミナー:5/23(火)1~5限【B117】、5/24(水)1・2限【B117】>
		◎ 総合臨床実習 II 期(6/5(月)~7/15(土))、<学内セミナー:7/18(火)1~5限【B117】、7/19(水)1・2限【B117】>
社会福祉	○ 精神保健福祉援助実習 II (4/10(月)~7/28(金)、7/31(月)~9/29(金))	
	◎ 臨床栄養学臨地実習 I・II (5/29(月)~9/15(金))	
栄養	○ 栄養教育実習(5/29(月)~10/6(金))	

※上記の実習実施日は、1~6限まで通常の授業は実施しません。

＜その、他授業科目＞

1~3年生	4学科共通	○ English Communication(2/23(金)~3/18(日))
-------	-------	--

＜導入時教育プログラム＞

新入生	4学科共通	第1回 4/6(木)12:40~16:00【講堂】 第2回 4/7(金)13:50~17:40【講堂】(12:40~13:40 学科別研修) 第3回 4/8(土)新入生研修内で100分【アップランド】 第4回 日時未定【講堂】
-----	-------	--

＜集中講義予定＞

1年生	看護	○ バイオエシックス【日笠】【A112】(8/7(月)2~5限、8/8(火)2~4限)
	社会福祉	○ 精神健康論【清水、他】【A111】(9/1(金)1,2限、9/4(月)1,2限、9/5(火)1,2限、9/6(水)1限) ◎ 地域福祉の理論と方法【大和田】(8/18(金)2~4限【B115】、9/1(金)2~4限【B115】、9/2(土)1~3限【B115】、9/8(金)2~4限【B115】、9/9(土)1~3限【B115】)
2年生	人間総合	○ 生涯スポーツ<学外活動>【李】(8/7(月)1~4限【B109、体育館】、8/9(水)1~6限【学外トレーニング】、8/10(木)1~6限【学外トレーニング】)※後期開講科目であるが、前期に履修登録をすること。
	栄養	○ 人間と美術【富田】(8/31(木)2~6限【A112】、9/1(金)2~6限【A112】、9/2(土)2~5限【A112】)※後期開講科目であるが、前期に履修登録をすること。
3年生	看護	○ 教育相談【安田】【B111】(9/4(月)1~5限、9/5(火)1~5限、9/6(水)1~5限)
		○ 応用精神看護技術【清水、他】【A111】(9/1(金)3,4限、9/4(月)3,4限、9/5(火)3,4限、9/6(水)3限) ◇ 健康政策学【吉池】【A112】(9/12(火)3~6限、9/13(水)3~5限、9/14(木)3,4限)

※祝祭日および長期休暇については、原則、授業は実施しません。

＜ 実習・集中講義等＞

青森県立保健大学 平成29年度授業時間割【後期】

◎:必修科目 ○:選択科目 ☆:保健学コース ☆:助産学コース

学年・学科	1限(9:00~10:20)	2限(10:30~11:50)	3限(12:40~14:00)	4限(14:10~15:30)	5限(15:40~17:00)	6限(17:10~18:30)
1年生	人間総合4学科共通 ① EnglishB4/5/6<看護B> (10/2, 10/23~11/13, 12/11, 12/18)	○ 保健概論【管・理・社】(杉山, 他) 【A11】(11/6, 11/13)	① EnglishB4/5/6<看護B> (11/27)	○ 保健概論【管・理・社】(杉山, 他) 【A11】(12/18)	○ 情報科学<グループA>(山田) 【情報処理室】(11/6~11/20)	○ フォンス事情と言語【石川】 【B11】(9/25/1/22 ※12/18を除く)
	② EnglishB1/2/3<看護A> (10/16,12/4)	○ EnglishB1/3<栄養> (9/25/1/15 ※10/2を除く)		○ EnglishB1/3<看護A> (11/27)		
			○ 性とセクシュアリティ【佐藤, 他】 【A112】(11/20/12/11 ※11/27を除く) 【A111】(12/18)	○ 性とセクシュアリティ【佐藤, 他】 【A112】(11/20)		
	◎ 基礎看護実習Ⅰ<オリエンテーション>【福井, 他】 【A304~306】(9/25)	◎ 基礎看護実習Ⅰ<オリエンテーション>【福井, 他】 【A304~306】(9/25)	◎ 基礎看護実習Ⅰ<オリエンテーション>【福井, 他】 【A304~306】(9/25)	◎ 基礎看護実習Ⅰ<オリエンテーション>【福井, 他】 【A304~306】(9/25)	◎ 基礎看護実習Ⅰ<オリエンテーション>【福井, 他】 【A304~306】(9/25)	◎ 基礎看護実習Ⅰ<オリエンテーション>【福井, 他】 【A304~306】(9/25)
	◎ 理学療法評価学【岩月】 【B11】(10/16)			◎ 運動生理学【岩月, 他】 【B13】(9/25~11/20 ※10/2を除く)		
	◎ 物理療法学【勸林, 他】 【B310】(9/25)	◎ 物理療法学【勸林, 他】 【B310】(9/25)	◎ 臨床基礎実習【盛田, 他】 【B310】(10/2)	◎ 臨床基礎実習【盛田, 他】 【B310】(10/2)	◎ 臨床基礎実習【盛田, 他】 【B310】(10/2)	◎ 臨床基礎実習【盛田, 他】 【B310】(10/2)
	◎ 物理療法学実習【勸林, 他】 【B310】(10/2)	◎ 物理療法学実習【勸林, 他】 【B310】(10/2)		◎ 物理療法学実習【勸林, 他】 【B310】(12/4, 12/11)	◎ 物理療法学実習【勸林, 他】 【B310】(12/4, 12/11)	◎ 物理療法学実習【後片付け】(勸林, 他) 【B310】(12/4, 12/11)
		◎ 栄養学【井澤, 他】 【A112】(11/20/12/18 ※12/11を除く) 【B110】(12/11)				
	◎ 社会福祉学概論【村田】 【B116】(9/25/1/22 ※10/16,12/18を除く)		◎ 社会福祉学概論【村田】 【B116】(10/30,12/18)	◎ 心理学【岡田】 【B116】(11/6~11/20)	◎ 心理学【岡田】 【B116】(9/25/10/30,11/27/1/22 ※10/23を除く)	
			◎ 小児福祉学【佐藤, 他】 【B110】(11/6/1/22 ※12/18を除く)	◎ 小児福祉学【佐藤, 他】 【B110】(9/25/10/16, 12/11)		
	◎ 食品機能論【飯島】 【N-1】(10/16/10/30,11/27/12/11) 【A112】(9/23,11/13,11/20)	◎ 解剖生理学Ⅱ【今】 【A110】(10/2)	◎ 解剖生理学Ⅱ【今】 【A110】(9/25/1/22)	◎ 基礎栄養学【栗橋】 【A107】(9/25/1/22)	◎ 基礎栄養学【栗橋】 【A107】(1/15)	◎ 日本語療法【大竹】 【B109】(9/25,10/23/1/22)
	人間総合4学科共通 ① EnglishD1/2/3<理学> (9/25/1/22)	① EnglishD4/5/6<看護B> (9/25, 10/16, 11/6, 11/13)	① EnglishD1/2/3<看護B> (10/2/11/6, 12/11/1/22)	① EnglishD1/2/3<看護A> (1/15)	① EnglishD1/2/3<看護A> (9/25/1/22 ※11/6, 11/13, 1/15を除く)	○ 調査と科学の方法【山田, 他】 【A101】(9/25/10/16,11/20/11/27)
◎ ヘルスマネジメント各論【角濱, 他】 【A304~306】(1/15, 1/22)	◎ ヘルスマネジメント各論【角濱, 他】 【A304~306】(1/15, 1/22)				○ 救急医学概論【花田】 【A110】(12/18, 1/15, 1/22)	
◎ 家族援助論【古川, 他】 【A101】(11/20/12/4) 【A107】(A110)12/11)	◎ 家族援助論【古川, 他】 【A101】(11/20, 11/27) 【A107】(A110)9/24/12/18)		◎ 老年看護援助論Ⅱ【福岡, 他】 【A112】(9/25/10/2) 【A305】(10/16,12/11,15/1/22) 【A305,A306】(12/18)	◎ 老年看護援助論Ⅱ【福岡, 他】 【A112】(9/25/10/2) 【A305】(10/16,12/11,15/1/22) 【A305,A306】(12/18)		
◎ 社会保険論【村田】 【B115】(11/27)	◎ 生活活動分析学【藤田, 他】 【B303】(9/25/1/22)	◎ 運動看護管理理学療法実習【津畑】 【B303】(9/25/1/22)	◎ 運動看護管理理学療法実習【津畑】 【B303】(9/25/1/22)	◎ 運動看護管理理学療法実習【後片付け】(津畑) 【B303】(9/25/1/22)	○ 救急医学概論【花田】 【A110】(12/18, 1/15, 1/22)	
	◎ 高齢者福祉論【児玉】 【B116】(9/25, 10/2, 11/6/1/22)		◎ 社会法【大竹】 【B115】(9/25/12/4 ※10/2, 10/23を除く)	◎ 社会法【大竹】 【B115】(9/25/11/27 ※10/2, 10/23を除く)	○ 社会福祉基礎実習【工藤, 他】 <報告会>【A101】(10/23)	
◎ 障がい者福祉論【西村】 【B109】(10/16,11/6,11/20,12/4~12/18, 1/15,1/22)	◎ 障がい者福祉論【西村】 【B109】(10/16)		◎ 社会福祉基礎実習指導【工藤, 他】 金村【B117】、北沢【B117】、西村【B114】、 工藤【B105】、岡田【B106】、村田【B107】、 櫻井【B108】(9/25, 10/16) <報告会>【A101】(10/23)	◎ 社会福祉基礎実習指導【工藤, 他】 <報告会>【A101】(10/23)	○ 社会福祉基礎実習指導【工藤, 他】 <報告会>【A101】(10/23)	
◎ 食品加工学【井澤】 【N-2】(9/25/10/30,11/27/1/22) 【A111】(11/6/11/20)	◎ 栄養教育論Ⅰ【鹿内】 【N-1】(10/2,10/16,10/30,11/27/1/22) 【B109】(9/25,10/23,11/6,11/20)	◎ 栄養教育論Ⅰ【鹿内】 【N-1】(10/2,10/16,10/30,11/27/1/22) 【B109】(9/25,10/23,11/6,11/20)				
人間総合4学科共通			◎ ソーシャルワーク実習指導<意見交換会>【杉山, 他】 【A111】(10/2)	◎ ソーシャルワーク実習指導<意見交換会>【杉山, 他】 【A111】(10/2)	◎ ソーシャルワーク実習指導<意見交換会>【杉山, 他】 【A111】(10/2)	
			◎ ソーシャルワーク実習指導<意見交換会>【杉山, 他】 【A111】(10/2)	◎ ソーシャルワーク実習指導<意見交換会>【杉山, 他】 【A111】(10/2)	◎ ソーシャルワーク実習指導<意見交換会>【杉山, 他】 【A111】(10/2)	
			◎ 実業教育論Ⅰ【鹿内】 【B109】(9/25)	◎ 臨床病態学【今】 【A110】(9/25/10/30, 12/11/1/22)	◎ 臨床病態学【今】 【A110】(9/25, 10/2)	
			◎ 応用栄養学実習【準備】(大野) 【A303, B206】(11/13/12/4) <準備>(11/6)	◎ 応用栄養学実習【大野】 【A303, B206】(11/13/12/4) <準備>(11/6)	◎ 応用栄養学実習【大野】 【A303, B206】(10/16/11/6, 12/11/1/22) <後片付け>(11/13/12/4)	
人間総合4学科共通						
◎ 産産期医学Ⅱ【大村, 他】 【A107】(10/16)			◎ 在宅看護援助論【細川, 他】 【A111】(9/25) 【A305】(10/2)	◎ 在宅看護援助論【細川, 他】 【A305】(10/2)	◎ 在宅看護援助論【細川, 他】 【A305】(10/2)	
◎ 災害看護学【村上, 他】 【A305】(11/20)	◎ 災害看護学【村上, 他】 【A305】(11/20)					
◎ 地域看護学【千葉, 他】 【A112】(9/25)	◎ 地域看護学【千葉, 他】 【A112】(9/25)		◎ 地域看護学【千葉, 他】 【A112】(10/16)	◎ 地域看護学【千葉, 他】 【A112】(10/16)	◎ 地域看護学【千葉, 他】 【A112】(10/16)	
	○ リハビリテーション【田中, 他】 【A112】(12/11, 1/15)		◎ 地域看護学実習【千葉, 他】 【A112】(9/18)	◎ 地域看護学実習【千葉, 他】 【A112】(1/15)	○ がん看護【橋井, 他】 【A112】(9/25) 【A305】(10/2/10/16)	
	○ リハビリテーション【井澤, 他】 【A112】(10/16)		◎ リハビリテーション【井澤, 他】 【A112】(10/16)	◎ 看護研究法【古川, 他】 【A111】(9/25)	○ 女性のヘルスクエア【佐藤, 他】 【A101】(12/11/1/22 ※1/15を除く) 【A305】(1/15)	
			◎ 地域保健活動論【古川, 他】 【A111】(1/22, 2/5)	◎ 地域保健活動論【古川, 他】 【A111】(1/22, 2/5)	◎ 卒業研究<研究領域説明会> 【A101】(11/20)	
◎ 産産期・技術学(妊娠期)【大村, 他】 【A107】(10/2)	◎ 産産期・技術学(妊娠期)【大村, 他】 【A107】(10/2)		◎ 産産期・技術学(産褥・新生児期)【大村, 他】 【A112】(11/13) 【A112】(12/18)	◎ 産産期・技術学(産褥・新生児期)【大村, 他】 【A112】(11/13) 【A112】(12/18)		
	○ リハビリテーション【井澤】 【B114】(10/2), 【A112】(10/16)		◎ リハビリテーション【井澤】 【A112】(10/16)	◎ 地理学療法学【勸林, 他】 【B310】(9/25/11/27 ※10/16を除く)	◎ 地理学療法学【勸林, 他】 【B310】(9/25/11/27 ※10/16/10/30, 11/13/11/27/12/18)【体育館】も使用	
◎ 臨床判断分析学【左藤】 【B309】(10/23/11/6)	◎ 臨床判断分析学【左藤】 【B309】(10/23/11/13)		◎ 健康論【渡田, 他】 【A107】(9/25/11/27 ※10/16を除く)			
◎ 初期総合臨床実習<学内セミナー>【勸林, 他】 【B110】(2/19)	◎ 初期総合臨床実習<学内セミナー>【勸林, 他】 【B110】(2/19)					
◎ 公的扶助論【村田】 【B115】(10/16, 12/18)	◎ 公的扶助論【村田】 【B115】(10/2/1/22)		◎ ソーシャルワーク実習指導<意見交換会>【杉山, 他】 【A111】(10/2)	◎ ソーシャルワーク実習指導<意見交換会>【杉山, 他】 【A111】(10/2)	◎ ソーシャルワーク実習指導<意見交換会>【杉山, 他】 【A111】(10/2)	
◎ 成年後見制度論【大竹】 【B110】(10/2/12/4 ※10/16を除く)			◎ 更生保護概論【坂下, 他】 【B117】(10/16/10/30)	◎ 更生保護概論【坂下, 他】 【B117】(10/16/10/30)		
			◎ 教職論【森本】 【C棟研修室2】(9/25/10/30)	◎ 教職論【森本】 【C棟研修室2】(9/25/10/30)	◎ 教職論【森本】 【C棟研修室2】(9/25/10/30)	
人間総合4学科共通	◎ ヘルスマネジメント実習【飯, 他】 【初回は講義、教室は担当教員から指示】 (10/16/10/31)※初回は講義で行います。	◎ ヘルスマネジメント実習【飯, 他】 (10/16/10/30)				
◎ 理学療法医療領域特殊講義【今, 他】 【A107】(10/2/10/23)					◎ 理学療法医療領域特殊講義【今, 他】 【A107】(10/2/10/23)	

学年・学期	1限(9:00~10:20)	2限(10:30~11:50)	3限(12:40~14:00)	4限(14:10~15:30)	5限(15:40~17:00)	6限(17:10~18:30)	
1年生	人間総合 4科目共通 ◎保健概論(菅・理・社)【杉山,他】 【A11】(12/19) ◎English02②<看護A> 【10/10,11/21,11/28,1/9,1/23】 ◎EnglishB4⑤⑥<看護B> 【9/26,10/3,12/5】 ◎EnglishB⑧⑨<理学> 【12/12】	◎保健概論(菅・理・社)【杉山,他】 【A11】(12/19) ◎English02②<看護A> 【9/26,1/23】	◎English07③④<社福> 【9/26,1/16,※10/10,11/7除く】		◎EnglishB1②③<看護A> 【10/17】		
	看護 ◎物理療法【鶴林,他】 【B310】(9/26,10/24,11/28) ◎物理療法実習【鶴林,他】 【B310】(10/3,10/10) ◎臨床基礎実習【盛田,他】 【学外】(10/17) ◎ソーシャルワーク論Ⅰ【工藤,他】 【B115】(10/17,12/5,※11/7除く)	◎物理療法【鶴林,他】 【B310】(9/26,10/24,11/28) ◎物理療法実習【鶴林,他】 【B310】(10/3,10/10) ◎臨床基礎実習【盛田,他】 【学外】(10/17) ◎実社会学【栗林】 【B110】(9/26,10/17)	◎実践基礎看護技術Ⅱ【小池,他】 【A304,305,306】(11/28,1/23) ◎実践基礎看護技術Ⅱ【小池,他】 【B307】(9/26,1/16,※10/17除く)	◎実践基礎看護技術Ⅱ【小池,他】 【A304,305,306】(11/28,1/23) ◎実践基礎看護技術Ⅱ【小池,他】 【B307】(9/26,1/16,※10/17除く)	◎実践基礎看護技術Ⅱ【小池,他】 【A304,305,306】(11/28,1/23) ◎実践基礎看護技術Ⅱ【小池,他】 【B307】(9/26,1/16,※10/17除く)	◎実践基礎看護技術Ⅱ【小池,他】 【A304,305,306】(11/28,1/23) ◎実践基礎看護技術Ⅱ【小池,他】 【B307】(9/26,1/16,※10/17除く)	◎実践基礎看護技術Ⅱ【後片付け】【小池,他】 【A304,305,306】(11/28,1/23,※1/16のみ授業)
2年生	人間総合 4科目共通 ◎思想と歴史【羽入】 【A101】(11/28,1/23) ◎人と組織【宇】 【B113】(11/28,1/23) ◎人間関係論【川内】 【B114】(11/28,1/23) ◎生涯スポーツ【春】 【B春】(9/26,10/10,11/21) 【学外】(11/28,4グループ,12/5,8グループ) ◎人間関係とコミュニケーション<理学>【川内】 【B110】(10/24)	◎思想と歴史【羽入】 【A101】(11/28,1/23) ◎人と組織【宇】 【B113】(11/28,1/23) ◎人間関係論【川内】 【B114】(11/28,1/23) ◎生涯スポーツ【春】 【B春】(9/26,10/10,11/21) 【学外】(11/28,4グループ,12/5,8グループ) ◎人間関係とコミュニケーション<理学>【川内】 【B110】(10/24)	◎English01②③<看護A> 【A101】(11/28,1/23) ◎English05⑤⑥<看護B> 【1/23】 ◎English07③④<社福> 【1/9,1/16】	◎English01②③<看護A> 【A101】(11/28,1/23) ◎English05⑤⑥<看護B> 【1/23】 ◎English07③④<社福> 【1/9,1/16】	◎English01②③<看護A> 【A101】(11/28,1/23) ◎English05⑤⑥<看護B> 【1/23】 ◎English07③④<社福> 【1/9,1/16】	◎講義と科学的方法【山田,他】 【A101】(11/21,1/16,※12/12を除く) ◎講義と科学的方法【山田,他】 【A101】(11/21,1/16,※12/12を除く) ◎講義と科学的方法【山田,他】 【A101】(11/21,1/16,※12/12を除く) ◎人間と音楽【中村】 【音楽室】(9/26,10/17)	◎講義と科学的方法【山田,他】 【A101】(11/21,1/16,※12/12を除く) ◎人間と音楽【中村】 【音楽室】(9/26,10/17)
	看護 ◎小児看護概論【田中,他】 【A101】(12/12) ◎成人看護概論【本間,他】 【A11】(1/9,1/16) ◎母性看護概論【佐藤,他】 【A11】(12/19) ◎神経看護学【盛田,他】 【B113】(9/26,1/9)	◎小児看護概論【田中,他】 【A101】(12/12) ◎成人看護概論【本間,他】 【A11】(1/9,1/16) ◎母性看護概論【佐藤,他】 【A11】(12/19) ◎神経看護学【盛田,他】 【B113】(9/26,1/9)	◎小児看護概論【田中,他】 【A101】(12/12) ◎成人看護概論【本間,他】 【A11】(1/9,1/16) ◎母性看護概論【佐藤,他】 【A11】(12/19) ◎神経看護学【盛田,他】 【B113】(9/26,1/9)	◎小児看護概論【田中,他】 【A101】(12/12) ◎成人看護概論【本間,他】 【A11】(1/9,1/16) ◎母性看護概論【佐藤,他】 【A11】(12/19) ◎神経看護学【盛田,他】 【B113】(9/26,1/9)	◎小児看護概論【田中,他】 【A101】(12/12) ◎成人看護概論【本間,他】 【A11】(1/9,1/16) ◎母性看護概論【佐藤,他】 【A11】(12/19) ◎神経看護学【盛田,他】 【B113】(9/26,1/9)	◎小児看護概論【田中,他】 【A101】(12/12) ◎成人看護概論【本間,他】 【A11】(1/9,1/16) ◎母性看護概論【佐藤,他】 【A11】(12/19) ◎神経看護学【盛田,他】 【B113】(9/26,1/9)	◎成人看護概論【本間,他】 【A112】(12/12,1/9,1/16) ◎成人看護概論【本間,他】 【A112】(12/12,1/9,1/16) ◎成人看護概論【本間,他】 【A112】(12/12,1/9,1/16) ◎成人看護概論【本間,他】 【A112】(12/12,1/9,1/16) ◎成人看護概論【本間,他】 【A112】(12/12,1/9,1/16)
3年生	看護 ◎在宅看護概論【堀川,他】 【A305】(10/3) ◎心身ケア【田中,他】 【A112】(10/10,10/17) ◎看護情報学【村上】 【A305】(12/12,1/16) ◎個人・家族・集団の生活支援論【千葉,他】 【A110】(2/13) ◎周産期実習Ⅱ【大村,他】 【A107】(9/26)	◎在宅看護概論【堀川,他】 【A305】(10/3) ◎心身ケア【田中,他】 【A112】(10/10,10/17) ◎看護情報学【村上】 【A305】(12/12,1/16) ◎個人・家族・集団の生活支援論【千葉,他】 【A110】(2/13) ◎周産期実習Ⅱ【大村,他】 【A107】(9/26)	◎地域看護学【千葉,他】 【A112】(9/26,10/17) ◎心身ケア【田中,他】 【A112】(10/10,10/17) ◎地域看護学【千葉,他】 【A112】(9/26,10/17) ◎個人・家族・集団の生活支援論【千葉,他】 【A110】(2/13) ◎地域保健活動【吉川,他】 【A111】(1/23,2/6)	◎地域看護学【千葉,他】 【A112】(9/26,10/17) ◎心身ケア【田中,他】 【A112】(10/10,10/17) ◎地域看護学【千葉,他】 【A112】(9/26,10/17) ◎個人・家族・集団の生活支援論【千葉,他】 【A110】(2/13) ◎地域保健活動【吉川,他】 【A111】(1/23,2/6)	◎地域看護学【千葉,他】 【A112】(9/26,10/17) ◎心身ケア【田中,他】 【A112】(10/10,10/17) ◎地域看護学【千葉,他】 【A112】(9/26,10/17) ◎個人・家族・集団の生活支援論【千葉,他】 【A110】(2/13) ◎地域保健活動【吉川,他】 【A111】(1/23,2/6)	◎国際看護学【大関,他】 【A111】(12/12,1/16) ◎心身ケア【田中,他】 【A112】(10/10,10/17) ◎看護研究方法【吉川,他】 【A111】(9/26) ◎個人・家族・集団の生活支援論【千葉,他】 【A110】(2/13) ◎地域保健活動【吉川,他】 【A111】(2/6)	◎国際看護学【大関,他】 【A111】(12/12,1/16) ◎心身ケア【田中,他】 【A112】(10/10,10/17) ◎看護研究方法【吉川,他】 【A111】(9/26) ◎個人・家族・集団の生活支援論【千葉,他】 【A110】(2/13) ◎地域保健活動【吉川,他】 【A111】(2/6)
	理学療法 ◎理学療法実習【池月】 【B113】(9/26,10/10) 【B114】(10/17) ◎障害予防概論【盛田,他】 【B111】(1/7,11/28)	◎理学療法実習【池月】 【B113】(9/26,10/10) 【B114】(10/17) ◎障害予防概論【盛田,他】 【B111】(1/7,11/28)	◎理学療法実習【池月】 【B113】(9/26,10/10,12/5,12/19) ◎障害予防概論【盛田,他】 【B111】(1/7,11/28)	◎理学療法実習【池月】 【B113】(9/26,10/10,12/5,12/19) ◎障害予防概論【盛田,他】 【B111】(1/7,11/28)	◎理学療法実習【池月】 【B113】(9/26,10/10,12/5,12/19) ◎障害予防概論【盛田,他】 【B111】(1/7,11/28)	◎理学療法実習【池月】 【B113】(9/26,10/10,12/5,12/19) ◎障害予防概論【盛田,他】 【B111】(1/7,11/28)	◎理学療法実習【池月】 【B113】(9/26,10/10,12/5,12/19) ◎障害予防概論【盛田,他】 【B111】(1/7,11/28)
4年生	人間総合 4科目共通 ◎在宅看護概論【堀川,他】 【A305】(10/3) ◎心身ケア【田中,他】 【A112】(10/10,10/17) ◎看護情報学【村上】 【A305】(12/12,1/16) ◎個人・家族・集団の生活支援論【千葉,他】 【A110】(2/13) ◎周産期実習Ⅱ【大村,他】 【A107】(9/26)	◎在宅看護概論【堀川,他】 【A305】(10/3) ◎心身ケア【田中,他】 【A112】(10/10,10/17) ◎看護情報学【村上】 【A305】(12/12,1/16) ◎個人・家族・集団の生活支援論【千葉,他】 【A110】(2/13) ◎周産期実習Ⅱ【大村,他】 【A107】(9/26)	◎地域看護学【千葉,他】 【A112】(9/26,10/17) ◎心身ケア【田中,他】 【A112】(10/10,10/17) ◎地域看護学【千葉,他】 【A112】(9/26,10/17) ◎個人・家族・集団の生活支援論【千葉,他】 【A110】(2/13) ◎地域保健活動【吉川,他】 【A111】(1/23,2/6)	◎地域看護学【千葉,他】 【A112】(9/26,10/17) ◎心身ケア【田中,他】 【A112】(10/10,10/17) ◎地域看護学【千葉,他】 【A112】(9/26,10/17) ◎個人・家族・集団の生活支援論【千葉,他】 【A110】(2/13) ◎地域保健活動【吉川,他】 【A111】(1/23,2/6)	◎地域看護学【千葉,他】 【A112】(9/26,10/17) ◎心身ケア【田中,他】 【A112】(10/10,10/17) ◎地域看護学【千葉,他】 【A112】(9/26,10/17) ◎個人・家族・集団の生活支援論【千葉,他】 【A110】(2/13) ◎地域保健活動【吉川,他】 【A111】(1/23,2/6)	◎国際看護学【大関,他】 【A111】(12/12,1/16) ◎心身ケア【田中,他】 【A112】(10/10,10/17) ◎看護研究方法【吉川,他】 【A111】(9/26) ◎個人・家族・集団の生活支援論【千葉,他】 【A110】(2/13) ◎地域保健活動【吉川,他】 【A111】(2/6)	◎国際看護学【大関,他】 【A111】(12/12,1/16) ◎心身ケア【田中,他】 【A112】(10/10,10/17) ◎看護研究方法【吉川,他】 【A111】(9/26) ◎個人・家族・集団の生活支援論【千葉,他】 【A110】(2/13) ◎地域保健活動【吉川,他】 【A111】(2/6)
	看護 ◎在宅看護概論【堀川,他】 【A305】(10/3) ◎心身ケア【田中,他】 【A112】(10/10,10/17) ◎看護情報学【村上】 【A305】(12/12,1/16) ◎個人・家族・集団の生活支援論【千葉,他】 【A110】(2/13) ◎周産期実習Ⅱ【大村,他】 【A107】(9/26)	◎在宅看護概論【堀川,他】 【A305】(10/3) ◎心身ケア【田中,他】 【A112】(10/10,10/17) ◎看護情報学【村上】 【A305】(12/12,1/16) ◎個人・家族・集団の生活支援論【千葉,他】 【A110】(2/13) ◎周産期実習Ⅱ【大村,他】 【A107】(9/26)	◎地域看護学【千葉,他】 【A112】(9/26,10/17) ◎心身ケア【田中,他】 【A112】(10/10,10/17) ◎地域看護学【千葉,他】 【A112】(9/26,10/17) ◎個人・家族・集団の生活支援論【千葉,他】 【A110】(2/13) ◎地域保健活動【吉川,他】 【A111】(1/23,2/6)	◎地域看護学【千葉,他】 【A112】(9/26,10/17) ◎心身ケア【田中,他】 【A112】(10/10,10/17) ◎地域看護学【千葉,他】 【A112】(9/26,10/17) ◎個人・家族・集団の生活支援論【千葉,他】 【A110】(2/13) ◎地域保健活動【吉川,他】 【A111】(1/23,2/6)	◎地域看護学【千葉,他】 【A112】(9/26,10/17) ◎心身ケア【田中,他】 【A112】(10/10,10/17) ◎地域看護学【千葉,他】 【A112】(9/26,10/17) ◎個人・家族・集団の生活支援論【千葉,他】 【A110】(2/13) ◎地域保健活動【吉川,他】 【A111】(1/23,2/6)	◎国際看護学【大関,他】 【A111】(12/12,1/16) ◎心身ケア【田中,他】 【A112】(10/10,10/17) ◎看護研究方法【吉川,他】 【A111】(9/26) ◎個人・家族・集団の生活支援論【千葉,他】 【A110】(2/13) ◎地域保健活動【吉川,他】 【A111】(2/6)	◎国際看護学【大関,他】 【A111】(12/12,1/16) ◎心身ケア【田中,他】 【A112】(10/10,10/17) ◎看護研究方法【吉川,他】 【A111】(9/26) ◎個人・家族・集団の生活支援論【千葉,他】 【A110】(2/13) ◎地域保健活動【吉川,他】 【A111】(2/6)

青森県立保健大学 平成29年度授業時間割【後期】

◎:必修科目 ○:選択科目 ◯:保健学コース ☆:産学コース

学年・学科	1限(9:00~10:20)	2限(10:30~11:50)	3限(12:40~14:00)	4限(14:10~15:30)	5限(15:40~17:00)	6限(17:10~18:30)		
1年生	人間総合 4学科共通	◎ English0①②③<履修> (9/27/1/24 ※10/18, 12/6除く)	○ 保健概論(管理・社)【杉山,他】 【A111】(12/6)	○ フランス事情と言語【ワレエ】 【B111】(11/15)	○ 情報科学(Aグループ)【山田】 【情報処理室】(1/10/1/24)	○ 情報科学(Aグループ)【山田】 【情報処理室】(10/25/12/20 ※11/1,11/22除く)	○ 青森の風土と生活【小山内】 【講義】(10/25/1/24 ※11/22除く)	
	看護	○ 保健概論(管理・社)【杉山,他】 【A111】(12/6)	◎ 看護過程【橋本,他】 【A111】(11/22)		○ 性上セクシュアリティ【佐藤,他】 【A111】(12/20)		○ 社会生活と法【大竹】 【B110】(10/25/1/24 ※11/22除く)	○ 英語リーディング【川内】 【B105】(10/25/1/24 ※11/22除く)
	理学療法	◎ 基礎看護実習Ⅰ<実習報告会>【福井,他】 【A304~306】(10/18)	◎ 基礎看護実習Ⅰ<実習報告会>【福井,他】 【A304~306】(10/18)	◎ 基礎看護実習Ⅰ<実習報告会>【福井,他】 【A304~306】(10/18)	◎ 基礎看護実習Ⅰ<実習報告会>【福井,他】 【A304~306】(10/18)	◎ 基礎看護実習Ⅰ<実習報告会>【福井,他】 【A304~306】(10/18)		
	社会福祉	◎ 臨床基礎実習【盛田,他】 【学外】(10/18)	◎ 臨床基礎実習【盛田,他】 【学外】(10/18)	◎ 臨床基礎実習【盛田,他】 【学外】(10/18)	◎ 臨床基礎実習【盛田,他】 【学外】(10/18)	◎ 臨床基礎実習【盛田,他】 【学外】(10/18)	◎ 臨床基礎実習【盛田,他】 【学外】(10/18)	
2年生	人間総合 4学科共通	◎ English0①②③<看護A> (10/25, 11/1, 11/22/12/20)	◎ English0④⑤⑥<看護B> (11/22/12/20)	◎ English0⑦⑧⑨<福祉> (9/27/1/24 ※11/22除く)		◎ English0①②③<看護A> (1/10)		
	看護	◎ English0①②③<看護A> (10/25, 11/1, 11/22/12/20)	◎ English0④⑤⑥<看護B> (11/22/12/20)	◎ English0⑦⑧⑨<福祉> (9/27/1/24 ※11/22除く)	◎ English0⑩⑪<理学> (9/27, 1/10/1/24)	◎ English0④⑤⑥<看護B> (1/24)	◎ English0⑩⑪<理学> (11/1/17/17 ※11/22, 12/20, 1/10除く)	
	理学療法	◎ 科学と創生【盛田】 【B109】(9/27)	◎ 科学と創生【盛田】 【B109】(9/27)	◎ 科学と創生【盛田】 【B109】(9/27)	◎ 科学と創生【盛田】 【B109】(9/27)	◎ 科学と創生【盛田】 【B109】(9/27)		
	社会福祉	◎ 情報社会と対人援助【山田,他】 【A110】(9/27/10/18, 1/10/1/24)	◎ 情報社会と対人援助【山田,他】 【A110】(9/27/10/18, 1/10/1/24)	◎ 情報社会と対人援助【山田,他】 【A110】(9/27/10/18, 1/10/1/24)	◎ 情報社会と対人援助【山田,他】 【A110】(9/27/10/18, 1/10/1/24)	◎ 情報社会と対人援助【山田,他】 【A110】(9/27/10/18, 1/10/1/24)	◎ 人間と演劇【工藤】 【B300】(9/27/10/18)	◎ 人間と演劇【工藤】 【B300】(9/27/10/18)
3年生	人間総合 4学科共通	◎ English0①②③<看護A> (10/25, 11/1, 11/22/12/20)	◎ English0④⑤⑥<看護B> (11/22/12/20)	◎ English0⑦⑧⑨<福祉> (9/27/1/24 ※11/22除く)		◎ English0①②③<看護A> (1/10)		
	看護	◎ English0①②③<看護A> (10/25, 11/1, 11/22/12/20)	◎ English0④⑤⑥<看護B> (11/22/12/20)	◎ English0⑦⑧⑨<福祉> (9/27/1/24 ※11/22除く)	◎ English0⑩⑪<理学> (9/27, 1/10/1/24)	◎ English0④⑤⑥<看護B> (1/24)	◎ English0⑩⑪<理学> (11/1/17/17 ※11/22, 12/20, 1/10除く)	
	理学療法	◎ 科学と創生【盛田】 【B109】(9/27)	◎ 科学と創生【盛田】 【B109】(9/27)	◎ 科学と創生【盛田】 【B109】(9/27)	◎ 科学と創生【盛田】 【B109】(9/27)	◎ 科学と創生【盛田】 【B109】(9/27)		
	社会福祉	◎ 情報社会と対人援助【山田,他】 【A110】(9/27/10/18, 1/10/1/24)	◎ 情報社会と対人援助【山田,他】 【A110】(9/27/10/18, 1/10/1/24)	◎ 情報社会と対人援助【山田,他】 【A110】(9/27/10/18, 1/10/1/24)	◎ 情報社会と対人援助【山田,他】 【A110】(9/27/10/18, 1/10/1/24)	◎ 情報社会と対人援助【山田,他】 【A110】(9/27/10/18, 1/10/1/24)	◎ 人間と演劇【工藤】 【B300】(9/27/10/18)	◎ 人間と演劇【工藤】 【B300】(9/27/10/18)
4年生	人間総合 4学科共通	◎ English0①②③<看護A> (10/25, 11/1, 11/22/12/20)	◎ English0④⑤⑥<看護B> (11/22/12/20)	◎ English0⑦⑧⑨<福祉> (9/27/1/24 ※11/22除く)		◎ English0①②③<看護A> (1/10)		
	看護	◎ English0①②③<看護A> (10/25, 11/1, 11/22/12/20)	◎ English0④⑤⑥<看護B> (11/22/12/20)	◎ English0⑦⑧⑨<福祉> (9/27/1/24 ※11/22除く)	◎ English0⑩⑪<理学> (9/27, 1/10/1/24)	◎ English0④⑤⑥<看護B> (1/24)	◎ English0⑩⑪<理学> (11/1/17/17 ※11/22, 12/20, 1/10除く)	
	理学療法	◎ 科学と創生【盛田】 【B109】(9/27)	◎ 科学と創生【盛田】 【B109】(9/27)	◎ 科学と創生【盛田】 【B109】(9/27)	◎ 科学と創生【盛田】 【B109】(9/27)	◎ 科学と創生【盛田】 【B109】(9/27)		
	社会福祉	◎ 情報社会と対人援助【山田,他】 【A110】(9/27/10/18, 1/10/1/24)	◎ 情報社会と対人援助【山田,他】 【A110】(9/27/10/18, 1/10/1/24)	◎ 情報社会と対人援助【山田,他】 【A110】(9/27/10/18, 1/10/1/24)	◎ 情報社会と対人援助【山田,他】 【A110】(9/27/10/18, 1/10/1/24)	◎ 情報社会と対人援助【山田,他】 【A110】(9/27/10/18, 1/10/1/24)	◎ 人間と演劇【工藤】 【B300】(9/27/10/18)	◎ 人間と演劇【工藤】 【B300】(9/27/10/18)

青森県立保健大学 平成29年度授業時間割【後期】

◎:必修科目 ○:選択科目 ☆:保健学コース ☆:助産学コース

学年/学科	1限(9:00~10:20)	2限(10:30~11:50)	3限(12:40~14:00)	4限(14:10~15:30)	5限(15:40~17:00)	6限(17:10~18:30)	
1年生	人間総合4学科共通	○人間と心理【山田】 【A111】(11/30~1/25) ○教育と人間【遠田、他】 【B110】(11/30~1/25) ○情報科学「Aグループ」【山田】 【情報処理室】(11/9~1/16) ○ロシア事情と言語【ホストケソフ】 【B111】(11/30~1/25)	○人間と心理【山田】 【A111】(11/30~1/25) ○教育と人間【遠田、他】 【B110】(11/30~1/25) ◎ English④⑤⑥<看護B> (11/2) ○ロシア事情と言語【ホストケソフ】 【B111】(11/30~1/25)	○科学技術と生活環境【佐藤、他】 【B109】(11/2~12/21) ○青森の風土と生活【小山内】 【講義】(12/7~12/21) ◎ English③④⑤<看護A> (10/5) ◎ English④⑤⑥<看護B> (10/19, 10/26, 1/11) ◎ 英語リーディング【山田】 【B105】(12/7~12/21)	○科学技術と生活環境【佐藤、他】 【B109】(11/2~12/21)	◎ English④⑤⑥<看護A> (9/28~1/25)	○情報科学「Bグループ」【山田】 【情報処理室】(10/26~1/25 ※11/2を除く)
	看護				◎看護過程【藤本、他】 【A112】(11/30~1/18)		
	理学療法	◎運動学【佐藤】 【B310】(9/28~11/2 ※10/19除く) ◎臨床基礎実習【藤田、他】 【学外】(10/19)	◎運動学【佐藤】 【B310】(9/28~10/12) ◎臨床基礎実習【藤田、他】 【学外】(10/19) ◎基礎看護学【川口】 【B308】(11/9)	◎理学療法評価学【岩月】 【B109】(9/28~10/12) ◎臨床基礎実習【藤田、他】 【学外】(10/19)	◎理学療法評価学【岩月】 【B109】(9/28~10/12) ◎臨床基礎実習【藤田、他】 【学外】(10/19)	◎内科【佐藤】 【B111】(9/28~1/25 ※10/19除く)	◎臨床基礎実習【藤田、他】 【学外】(10/19)
	社会福祉		◎実業学【井澤、他】 【A112】(10/26~11/16※11/9を除く)	◎ソーシャルワーク論Ⅰ【工藤、他】 【B117】(9/28~10/26, 1/11~1/25 ※10/19を除く)	◎ソーシャルワーク論Ⅰ【工藤、他】 【B117】(10/12)		
2年生	人間総合4学科共通	◎ English④⑤⑥<看護A> (10/26~12/7) ◎調査と科学的方法【山田、他】 【情報処理室】(12/14~1/18)	◎ English④⑤⑥<看護B> (10/5~1/11 ※10/26, 11/2除く) ◎ English④⑤⑥<実業> (1/25)	◎ English④⑤⑥<看護A> (9/28) ◎ English④⑤⑥<実業> (11/16)	◎ English④⑤⑥<看護A> (12/21) ◎ English④⑤⑥<実業> (11/16)		
看護	◎小児看護概論「Aグループ」【田中、他】 【A112】(11/25)	◎ヘルスケアマネジメント各論【角濱、他】 【A304~305】(1/18) ◎小児看護概論「Bグループ」【田中、他】 【A112】(11/25)	◎臨床実習【中村、他】 【A111】(10/5, 10/12)【A305】(10/19) ◎母性看護概論【佐藤、他】 【A305】(12/14~1/18) ◎小児看護概論「Bグループ」【田中、他】 【A112】(11/25)	◎臨床実習【中村、他】 【A111】(9/28, 10/5, 10/12)【A305】(10/19) ◎母性看護概論【佐藤、他】 【A101】(1/25) ◎小児看護概論【田中、他】 【A101】(9/28~10/12)	◎救急医学概論【花田】 【A110】(12/14, 12/21) ◎家族療育論【吉川、他】 【A101】(1/25) ◎小児看護概論【田中、他】 【A101】(9/28~10/12)	◎救急医学概論【花田】 【A110】(12/14, 12/21) ◎家族療育論【吉川、他】 【A101】(1/25) ◎小児看護概論【田中、他】 【A101】(9/28)	
理学療法		◎理学療法研究方法論【手、他】 【情報処理室】(9/28~1/18)	◎理学療法評価学演習【佐藤、他】 【B308】(9/28~1/18)	◎神経内科学【尾崎】 【B111】(9/28~1/18)	◎救急医学概論【花田】 【A110】(12/14, 12/21)	◎救急医学概論【花田】 【A110】(12/14, 12/21)	
社会福祉	○リハビリテーション論【川口、他】 【B113】(9/28~1/25)	◎ソーシャルワーク演習Ⅰ【角濱、他】 工藤【B216】、男玉【B214】、村田【B215】、 杉山【B219】、齋藤【B105】、西村【B107】 (9/28~1/25)	◎児童福祉論【藤田】 【B116】(9/28~1/18 ※10/12除く)	◎児童福祉論【藤田】 【B116】(9/28~1/18)	◎児童福祉論【藤田】 【B113】(9/28~1/25 ※12/14, 12/21除く)	◎児童福祉論【藤田】 【B207】(9/28~1/25 ※12/14, 12/21除く)	
3年生	人間総合4学科共通		◎精神保健福祉相談援助の基礎【石田】 【精神保健福祉相談実習報告会】 【B115】(10/12)	◎精神保健福祉相談援助の基礎【石田】 【精神保健福祉相談実習報告会】 【B115】(10/12)	◎精神保健福祉相談援助の基礎【石田】 【精神保健福祉相談実習報告会】 【B115】(10/12)	◎精神保健福祉相談援助の基礎【石田】 【B115】(9/28~1/25 ※10/12除く)	
看護	◎教育課程論【遠田】 【B115】(9/28~11/16) ◎地域健康活動論【青間】 【A110】(11/30, 12/7)	◎地域健康活動論【青間】 【A110】(9/28~1/25 ※11/9, 11/16除く)	◎精神医学【大山】 【B115】(1/25) ◎生化学実験Ⅱ【佐藤】 【A206, C201】(10/5~11/9) ◎食品衛生学実験【井澤】 【A206】(11/30~1/25※12/14を除く)	◎精神医学【大山】 【B115】(10/5~1/25 ※10/12, 1/18除く) ◎生化学実験Ⅱ【佐藤】 【A206, C201】(10/5~11/9) ◎食品衛生学実験【井澤】 【A206】(11/30~1/25※12/14を除く)	◎精神医学【大山】 【B115】(9/28, 10/12) ◎生化学実験Ⅱ【佐藤】 【A206, C201】(10/5~11/9) ◎食品衛生学実験【井澤】 【A206】(11/30~1/25※12/14を除く)	◎生化学実験Ⅱ【佐藤】 【A206, C201】(10/5~11/9) ◎食品衛生学実験【井澤】 【A206】(11/30~1/25※12/14を除く)	
理学療法				◎ライフスタイル実習【福山】 【N-2】(9/28)	◎ライフスタイル実習【福山】 【N-2】(9/28)	◎ライフスタイル実習【福山】 【N-2】(9/28)	
社会福祉	☆助産診断・技術学(妊娠前)【大村、他】 【A107】(10/12) ◎看護倫理学【福井、他】 【A111】(10/19) ◎地域看護学【千葉、他】 【A112】(9/28, 10/5) ☆女性生殖生理学【大村、他】 【A107】(1/25) ◎看護研究方法論【吉川、他】 【A101】(12/21)	◎看護倫理学【福井、他】 【A111】(10/19) ◎地域看護学【千葉、他】 【A112】(9/28, 10/5) ☆女性生殖生理学【大村、他】 【A107】(1/25) ◎看護研究方法論【吉川、他】 【A101】(12/21)	○リハビリテーションケア【井澤、他】 【A112】(12/21) ◎地域看護学【千葉、他】 【A112】(9/28~10/19 ※10/12除く) ◎地域健康活動論【吉川、他】 【A111】(1/18, 1/25) ◎個人・家族・集団の生活支援論【千葉、他】 【A110】(2/15) ◎地域保健学【公衆衛生学】【大西、他】 【A110】(2/8)	○リハビリテーションケア【井澤、他】 【A112】(12/21) ◎地域看護学【千葉、他】 【A112】(10/19) ◎地域健康活動論【吉川、他】 【A111】(1/18, 1/25) ◎個人・家族・集団の生活支援論【千葉、他】 【A110】(2/15) ◎地域保健学【公衆衛生学】【大西、他】 【A110】(2/8)	◎リハビリテーションケア【福山】 【N-2】(9/28) ◎地域看護学【千葉、他】 【A112】(10/19) ◎地域健康活動論【吉川、他】 【A111】(1/18, 1/25) ◎看護研究方法論【吉川、他】 【A101】(10/5) ◎個人・家族・集団の生活支援論【千葉、他】 【A110】(2/15) ◎地域保健学【公衆衛生学】【大西、他】 【A110】(2/8)	☆女性生殖生理学【大村、他】 【A107】(9/28~10/19, 12/14, 12/21) ◎地域看護学【千葉、他】 【A112】(10/19) ◎地域健康活動論【吉川、他】 【A111】(1/18, 1/25) ◎看護研究方法論【吉川、他】 【A101】(10/5) ◎個人・家族・集団の生活支援論【千葉、他】 【A110】(2/15) ◎地域保健学【公衆衛生学】【大西、他】 【A110】(2/8)	◎看護過程論【大村、他】 【A107】(9/28~10/12, 12/14, 12/21, 1/18) ◎助産診断・技術学(妊娠前)【大村、他】 【A107】(9/28)
理学療法	☆助産診断・技術学(産褥・新生児期)【大村、他】 【A107】(12/14, 1/18) ◎呼吸器障害管理理学療法実習【岩月、他】 【B301, B309】(9/28~12/21)	☆助産診断・技術学(産褥・新生児期)【大村、他】 【A107】(12/14, 1/18) ◎呼吸器障害管理理学療法実習【岩月、他】 【B301, B309】(9/28~12/21)	◎画像診断学【神成】 【B113】(9/28~10/19) ○リハビリテーションケア論【井澤】 【A112】(12/21)	◎画像診断学【神成】 【B113】(9/28~10/19) ○リハビリテーションケア論【井澤】 【A112】(12/21)	◎画像診断学【神成】 【B113】(9/28~10/19) ○リハビリテーションケア論【井澤】 【A112】(12/21)	◎画像診断学【神成】 【B113】(9/28~10/19) ○リハビリテーションケア論【井澤】 【A112】(12/21)	
社会福祉	○精神保健福祉相談援助実習Ⅰ【坂下、他】 【B117】(11/30)	○精神保健福祉相談援助実習Ⅰ【坂下、他】 【B117】(11/30)			◎社会福祉研究演習Ⅰ【大山、他】 出雲【B105】、大山【B102】、杉山【B219】、 大竹【B104】、坂下【B103】、齋藤【B101】、 石田【B117】、西村【B106】、工藤【B108】、 廣森【B107】、村田【B215】、児玉【B109】、 岡田【B116】(10/5~1/25)		
4年生	人間総合4学科共通	◎ヘルスマネジメント実習【藤、他】 【教習は担当教員から指示】 (10/19, 11/2)	◎ヘルスマネジメント実習【藤、他】 【教習は担当教員から指示】 (10/19, 10/26)				
看護							
理学療法		○理学療法福祉領域特殊講義【佐藤、他】 【B113】(11/30)	○理学療法福祉領域特殊講義【佐藤、他】 【B113】(11/30)	○理学療法福祉領域特殊講義【佐藤、他】 【B113】(11/30)	○理学療法福祉領域特殊講義【佐藤、他】 【B113】(11/30)		
社会福祉			◎精神保健福祉相談援助Ⅰ【坂下、他】 【B114】(10/5~12/7 ※10/12, 11/2除く)	◎精神保健福祉相談援助Ⅰ【坂下、他】 【B114】(10/5~11/30 ※10/12, 11/2除く)	◎精神保健福祉相談援助Ⅰ【坂下、他】 【B114】(10/5~11/30 ※10/12, 11/2除く)	◎社会福祉研究演習Ⅱ【大山、他】 出雲【B105】、大山【B102】、杉山【B219】、 大竹【B104】、坂下【B103】、齋藤【B101】、 石田【B117】、西村【B106】、工藤【B216】、 廣森【B107】、村田【B215】、児玉【B109】、 岡田【B116】(9/28~1/25)	
社会福祉			◎精神保健福祉相談援助実習Ⅱ【石田、他】 【精神保健福祉相談実習報告会】 【B110】(10/12)	◎精神保健福祉相談援助実習Ⅱ【石田、他】 【精神保健福祉相談実習報告会】 【B110】(10/12)	◎精神保健福祉相談援助実習Ⅱ【石田、他】 【精神保健福祉相談実習報告会】 【B110】(10/12)		
社会福祉			◎教職実践演習【実業教諭】【吉池、他】 【A107】(10/26)	◎教職実践演習【実業教諭】【吉池、他】 【A107】(10/26)	◎教職実践演習【実業教諭】【吉池、他】 【A107】(11/9)	◎教職実践演習【実業教諭】【吉池、他】 【A107】(11/9)	

青森県立保健大学 平成29年度授業時間割【後期】

◎:必修科目 ○:選択科目 ◯:保健学コース ✖:助産学コース

Table with columns for Year/Department (学年/学科) and Semester (1期, 2期, 3期, 4期, 5期, 6期), and rows for subjects (科目) such as English, Life Science, Law, Social Welfare, and Research. It includes course codes and credit values.

学年・学科	1限(9:00~10:20)	2限(10:30~11:50)	3限(12:40~14:00)	4限(14:10~15:30)	5限(15:40~17:00)	6限(17:10~18:30)
1 年 生	人間総合, 4学科共通			○ 情報科学<Bグループ>【山田】 【情報処理室】(11/18)	○ 情報科学<Aグループ>【山田】 【情報処理室】(11/11)	○ 情報科学<Aグループ>【山田】 【情報処理室】(11/11)
	看護	◎ 感染免疫学【佐々木】 【A112】(10/21) 【A111】(10/28~11/11 ※11/4除く)	◎ 感染免疫学【佐々木】 【A112】(10/21) 【A111】(10/28~11/11 ※11/4除く)	◎ 生命基礎科学【松江】 【N講義室2】(10/21,10/28) 【A101】(11/11) 【A111】(11/18)	◎ 生命基礎科学【松江】 【N講義室2】(10/21,10/28) 【A101】(11/11)	
	理学療法					
	社会福祉	◎ 民法【竹内】 【A110】(10/21,11/11,11/25)	◎ 民法【竹内】 【A110】(10/21~11/25 ※11/4,11/18除く)	◎ 民法【竹内】 【A110】(10/21~11/25 ※11/4,11/18除く)	◎ 民法【竹内】 【A110】(10/21~11/25 ※11/4,11/18除く)	
2 年 生	栄養	◎ 運動生理学【高嶋】 【A110】11/18 【N-2】(11/25~12/9)	◎ 運動生理学【高嶋】 【A110】11/18 【N-2】(11/25~12/9)			
	人間総合, 4学科共通	○ 手話【浅利】 【B109】(11/25~12/16)	○ 手話【浅利】 【B109】(11/25~12/16)	○ 手話【浅利】 【B109】(11/25~12/16)	○ 手話【浅利】 【B109】(11/25~12/16)	
	看護	○ 生涯スポーツ【李】 【体育館】(10/21)	○ 生涯スポーツ【李】 【体育館】(10/21)			
	理学療法					
3 年 生	社会福祉					
	栄養	◎ ライフスタイル栄養学【稲山】 【N-2】(10/28)	◎ ライフスタイル栄養学【稲山】 【N-2】(10/28)			
	人間総合, 4学科共通					
	看護	◎ 看護研究方法論(古川、他) <卒業研究ホスタープレゼンテーション> 【A棟3F】(10/21) ☆ 助産診断・技術学(妊娠期)【大村、他】 【A107】(9/30) ☆ 助産診断・技術学(産褥・新生児期)【大村、他】 【A107】(11/25)	◎ 看護研究方法論(古川、他) <卒業研究ホスタープレゼンテーション> 【A棟3F】(10/21) ☆ 助産診断・技術学(妊娠期)【大村、他】 【A107】(9/30) ☆ 助産診断・技術学(産褥・新生児期)【大村、他】 【A107】(11/25)	◎ 看護研究方法論(古川、他) <卒業研究ホスタープレゼンテーション> 【A棟3F】(10/21) ☆ 助産診断・技術学(妊娠期)【大村、他】 【A107】(9/30) ☆ 助産診断・技術学(産褥・新生児期)【大村、他】 【A107】(11/25)	◎ 看護研究方法論(古川、他) <卒業研究ホスタープレゼンテーション> 【A棟3F】(10/21) ☆ 助産診断・技術学(妊娠期)【大村、他】 【A107】(9/30) ☆ 助産診断・技術学(産褥・新生児期)【大村、他】 【A107】(11/25)	
4 年 生	理学療法					
	社会福祉					
	栄養	◎ 栄養カウンセリング論【笠原、他】 【N-1】(10/14)	◎ 栄養カウンセリング論【笠原、他】 【N-1】(10/14)			
	人間総合, 4学科共通					
看護	◎ 卒業研究ホスタープレゼンテーション 【A棟3F】(10/21)	◎ 卒業研究ホスタープレゼンテーション 【A棟3F】(10/21)				

青森県立保健大学 平成29年度授業時間割【後期】

<学外実習等>

1年生	看護	◎ 基礎看護実習Ⅰ(Aグループ:9/26(火)~10/4(水),Bグループ:10/5(木)~10/17(火)) <オリエンテーション:9/25(月)1~5限【A304~306】>,<報告会:10/18(水)1~5限【A304~A306】>
2年生	看護	◎ 基礎看護実習Ⅱ(Aグループ:10/23(月)~11/2(木),Bグループ:11/6(月)~11/16(木)) <オリエンテーション:10/20(金)1・2時限目【A110,A112】> <学内演習:10/27,11/10(金)1~5限【A304~306】>
	社会福祉	○ 社会福祉基礎実習Ⅱ(7/31(月)~9/16(土))
3年生	看護	◎ 経過別看護援助実習Ⅱ(1クール:10/23(月)~11/3(金),2クール:11/6(月)~11/17(金),3クール:11/27(月)~12/8(金))
		◎ 発達援助実習Ⅱ(1クール:10/23(月)~11/3(金),2クール:11/6(月)~11/17(金),3クール:11/27(月)~12/8(金))
		◎ 地域看護学実習(1/11(木)) <報告会:1/17(水)3~6限【A112、美術室】>
	理学療法	◎ 初期総合臨床実習(1/9(火)~2/17(土)),<学内セミナー:2/19(月)1・2限【B110】>
	社会福祉	○ ソーシャルワーク実習(8/2(水)~9/29(金))
		○ 精神保健福祉援助実習Ⅰ(2/5(月)~3/9(金))
栄養	◎ 公衆栄養学臨地実習(2/13(火)~3/2(金))<報告会:10/4(水)3~5限【N講義室2】>	
4年生	看護	◇ 地域保健継続実習(10/12(木),11/9(木))1~6限【A110】
		☆ 助産学実習(8/21~10/6(金)、11/6(月)~12/1(金))
	社会福祉	○ 精神保健福祉援助実習Ⅱ(7/31(月)~9/29(金))
	栄養	○ 臨床栄養学臨地実習Ⅲ(9/25(月)~10/13(金))
		○ 栄養教育実習(5/29(月)~10/6(金))

※上記の実習実施日は、1~6限まで通常の授業は実施しません。

<その他>

1~3年生	人間総合	○ English Communication(2/24(金)~3/19(日))
4年生	看護	国家試験受験願書下書き用紙の配付と記入方法の説明、準備書類など(10/31(火))6限【A111】
		国家試験受験願書作成と最終チェック(11/24(金))3~4限【A101】
		国家試験壮行会及び受験票配付(2/14(火))2限【A111】
		免許申請手続き説明会(2/20(月))2限【A101】

<学内行事>

全学年	全学科	大学祭(10/7(土),10/8(日)) ※10/6(金)は準備のため午後休講
-----	-----	---

※祝祭日および長期休暇については、原則、授業は実施しません。

カリキュラム

平成24年度から、第4次（社会福祉学科は第5次）カリキュラムがスタートしました。これまでの「人間総合科学科目」と「専門科目」の2つの枠組みに加え、「健康科学部専門科目」を設けることで、多職種連携をより明確に意識させるカリキュラムになっています。

人間総合科学科目

特徴ある5つの科目群からなる人間総合科学科目。いわゆる教養科目にあたり、4学科の共通科目として位置づけられています。

1年次から3年次にかけて効果的に教育できるように配置し、専門性のみならず、総合的な判断力を身に付けた職業人として主体的に生きていく人間形成をめざしています。

■人間総合科学科目一覧表

科目群	内 容	科 目
人間と存在	「人間とは何か」「自分とは何か」について深く考える科目群です。卒業後、医療や福祉の現場に出た際、人間存在の根本にかかわる問いに直面することがあります。そしてそれは、クライアントの問題ではなく、自分自身の問題として問われることも多いでしょう。この科目群では、学生自らの経験のうちに問題を追い求め、主体的に解決する態度を育成することを目的としています。	人間総合科学演習／思想と歴史／行動と価値／人間と心理／教育と人間／個人と組織／生涯スポーツ／キャリアデザイン／人間関係論
科学と論理	有史以来、人間が創造してきた知的所産である科学。この科目群ではその本質を学び、科学的知識と科学的方法を通して、厳密性と確実性に基づく理論的および客観的な思考能力を高めます。	情報リテラシー／情報科学／科学と創造／情報社会と対人援助／調査と科学的方法／データ処理Ⅰ・Ⅱ
芸術と創造	人間に潤いと豊かさをもたらす創造的所産に接して、感性による認識と創造的機能を学び、それを日々の生活に具体化できる能力を高めていきます。	人間と音楽／人間と美術／人間と文学／人間と演劇
現代社会と環境	国際化の進展が著しい今日、地球的規模で現代社会を考える思考能力が求められています。 この科目群では、世界中の国々に対する客観的で幅広い理解、国際社会の一員としてのあり方、世界平和を維持するための深い思考能力やコミュニケーションスキルの獲得をめざしています。 国際人として生涯にわたり自己研鑽していく方向性を示し、国際人として必要な基礎知識を伝えます。	生態系と生活／科学技術と生活環境／青森の風土と生活／社会の動態と生活形態／社会生活と法／経済と生活／グローバル社会と文化／国際社会と日本の協力／ジェンダーと社会／メディアリテラシー
言語とコミュニケーション	本学は、健康福祉系大学では珍しく英語教育とコミュニケーション能力の育成に力を入れています。世界190カ国中65カ国で公用語として使用されている英語には、イギリス英語やアメリカ英語のほか、いろいろな種類の英語が存在することから、本学では英語教員を4カ国から招聘し、英語教育を展開。さらに自国語での「対人コミュニケーション」科目を必修項目に設定し、コミュニケーションの理論を学びながら、自己のコミュニケーション能力を高めていきます。	人間関係とコミュニケーション／English A・B・C・D／English Communication／手話／英語リーディング／韓国事情と言語／中国事情と言語／ロシア事情と言語／スペイン事情と言語／フランス事情と言語

健康科学部専門科目

本学では、看護学科・理学療法学科・社会福祉学科・栄養学科の4学科が連携しながら展開する「学部科目（必修）」を設けています。医療・保健・福祉施設の具体的な事例を調査し、各分野が専門性を生かしつつ連携を考えるもので、将来のチーム医療につながる科目です。

■健康科学部専門科目一覧

科目群	科 目	内 容
学部科目	健康科学概論 (1年次前期)	保健福祉活動の基本理念や健康科学の基本的な考え方について学習し、他職種との連携の基盤づくりをねらいとした科目です。演習では、実際に地域の人々の生活や健康の考え方にふれるフィールドワークを行います。連携のための基礎技術（グループワーク、コミュニケーションなど）を体験的に理解します。
	健康科学演習 (1年次前期)	
	ヘルスケアマネジメント論 (4年次前期)	ケアを必要とする人々のニーズと社会資源を結びつけるケアマネジメントの理念と基礎知識、具体的な展開方法や保健・医療・福祉職間の連携のあり方について理解します。演習では、過去の事例を通じたグループワークを行い、各専門領域の専門性と独立性の理解を深めます。最終的には保健・医療・福祉の連携・協働ができるような包括ケアの能力を身につけます。
	ヘルスケアマネジメント実習 (4年次後期)	
共通選択科目	ヒューマンケア特殊講義Ⅰ・Ⅱ・Ⅲ／災害支援論／整形外科学／家族社会学／調理学など	他学科の専門科目や専門領域のほか、関連する公開講座などを自由に選択することにより、多領域の理解を深めることを目指す科目群です。

看護学科

■看護学科教育課程概念図

看護の専門知識と実践力、
人間としてのバランス感覚も大切に。

「看護教育学」など		看護マネジメント実習など	
展開科目 9 単位必修 8 単位以上選択 計 17 単位			
基礎看護実習Ⅰ	基礎看護実習Ⅱ	経過別看護援助実習Ⅰ・Ⅱ、 発達援助実習Ⅰ・Ⅱ、地域看護学実習	在宅看護実習
「実践基礎看護技術Ⅰ・Ⅱ」など	「ヘルスアセスメント各論」など	「在宅看護概論」など	
基幹科目 44 単位必修 8 単位以上選択 計 52 単位			
「人体構造機能学」など	「病理病態学」など	「母性疾病治療論」など	「保健福祉行政論」
専門支持科目 18 単位必修 3 単位以上選択 計 21 単位以上			
「情報リテラシー」など	「人間と音楽」など		
人間総合科学科目 13 単位必修 15 単位選択 計 28 単位以上			
「健康科学概論」「健康科学演習」 「ヒューマン7特殊講義Ⅰ・Ⅱ・Ⅲ」など	「災害支援論」など	「障害予防概論」など	「ヘルスケアマネジメント論」 「ヘルスケアマネジメント実習」など
健康科学部専門科目 4 単位必修 2 単位選択 計 6 単位			
		選抜 試験	保健学コース 12 単位必修 助産学コース 21 単位必修
1 年次	2 年次	3 年次	4 年次

カリキュラムは「人間総合科学科目」「健康科学部専門科目」「専門科目」からなり、さらに「専門科目」は「専門支持科目」「基幹科目」「展開科目」の3科目群で構成されています。「専門支持科目」では、人間を深く理解し、看護援助を行う際に必要となる関連科目を広く学びます。「基幹科目」では、看護の基本となる考え方や援助技術、特殊な知識が必要とされる場面での看護援助、青森県が抱える健康問題などの知識を幅広く学習。さらに「展開科目」によって、保健医療・福祉の各分野で他の職種と協力して問題を解決する能力を育むとともに、リーダーシップ能力を高めていきます。

「保健学コース」「助産学コース」では、3年次後期に選抜試験を実施します。合格した者は、保健師または助産師国家試験受験資格を得るためのコースを受講することができます。

理学療法学科

■理学療法学科教育課程概念図

医療福祉を総合的に理解し、
地域社会のニーズに応える理学療法士をめざす。

臨床基礎実習	「理学療法研究方法論」	臨床評価実習、 初期総合臨床実習	総合臨床実習
展開科目 27 単位必修 1 単位選択 計 28 単位			
「理学療法評価学」など	「運動器障害理学療法学」など	「臨床運動学」など	「理学療法医療領域特殊講義」 「理学療法福祉領域特殊講義」
基幹科目 27 単位必修 2 単位選択 計 29 単位			
「解剖学」など	「リハビリテーション医学」など	「小児疾病治療論」など	
専門支持科目 30 単位必修 3 単位以上選択 計 33 単位			
「情報リテラシー」など			
人間総合科学科目 13 単位必修 15 単位選択 計 28 単位以上			
「健康科学概論」「健康科学演習」 「ヒューマン7特殊講義Ⅰ・Ⅱ・Ⅲ」など	健康科学部専門科目 4 単位必修 2 単位選択 計 6 単位		「ヘルスケアマネジメント論」 「ヘルスケアマネジメント実習」など
1 年次	2 年次	3 年次	4 年次

カリキュラムは「人間総合科学科目」「健康科学部専門科目」「専門科目」からなり、さらに「専門科目」は「専門支持科目」「基幹科目」「展開科目」の3科目群で構成されています。「専門支持科目」では、理学療法を理解するうえで基礎となる人体の構造や機能、理学療法対象疾患の病態など、医学的基礎知識を中心に学びます。「基幹科目」では、理学療法で中心となる運動療法や物理療法などを、講義と実習を通して段階的に学習します。「展開科目」はそれまでの学習の成果を発展・応用した科目で、実際の場面での問題解決能力を養い、自ら研究できる能力を高めます。

社会福祉学科

人間らしく暮らせる地域社会をコーディネートする
福祉の専門職をめざして。

■社会福祉学科教育課程概念図

「家族福祉論」など		「国際ボランティア論」など	
展開科目 8単位必修 3科目5単位以上選択 計13単位			
「ソーシャルワーク論Ⅰ」など	「児童福祉論」など	「公的扶助論」など ソーシャルワーク実習 ソーシャルワーク実習指導	
基幹科目 36単位必修 7科目20単位以上選択 計56単位			
社会福祉基礎実習Ⅰ 「社会学」など	社会福祉基礎実習Ⅱ、 社会福祉基礎実習指導 「生涯発達心理学」など		
専門支持科目 13単位必修 4科目8単位以上選択 計21単位			
「情報リテラシー」など	人間総合科学科目 13単位必修 15単位選択 計28単位以上		
「健康科学概論」「健康科学演習」 「ヒューマン7特殊講義Ⅰ・Ⅱ・Ⅲ」など	健康科学部専門科目 4単位必修 2単位選択 計6単位		「ヘルスケアマネジメント論」 「ヘルスケアマネジメント実習」など
1年次	2年次	3年次	4年次

カリキュラムは「人間総合科学科目」「健康科学部専門科目」「専門科目」からなり、さらに「専門科目」は「専門支持科目」「基幹科目」「展開科目」の3科目群で構成されています。「専門支持科目」では社会福祉を学ぶうえで必要な人間とその営みである社会生活を理解するための基礎を学びます。「基幹科目」は社会福祉を学ぶうえで核となる科目を配置。社会福祉の各分野で利用者の方々の抱える生活問題を専門的に理解し、解決する能力を養います。「展開科目」は、それまで学んだ知識や技術を深め、さらに発展させていく科目を配置。援助実践能力を高めるとともに、基礎的な研究能力も養います。

栄養学科

基礎を確立し、実践の場で活躍するための
問題解決能力を幅広く育成。

■栄養学科教育課程概念図

「教育心理学」など	「教育課程論」など	「教職論」など	栄養教育実習など
栄養教諭科目 24単位選択必要 計24単位			
		公衆栄養学臨地実習 など	臨床栄養学臨地実習Ⅰ・Ⅱなど
展開科目 9単位必修 計9単位			
「健康と栄養管理」など	「ライフステージ栄養学」など	栄養教育実習Ⅰ・Ⅱなど 「健康スポーツ栄養学」など	
基幹科目 40単位必修 計40単位			
「解剖生理学Ⅰ」など	「病態と生化学」など	「食品加工学実習」	
専門支持科目 40単位必修 1単位以上選択 計41単位			
「情報リテラシー」など	人間総合科学科目 13単位必修 15単位選択 計28単位以上		
「健康科学概論」「健康科学演習」 「ヒューマン7特殊講義Ⅰ・Ⅱ・Ⅲ」など	健康科学部専門科目 4単位必修 2単位選択 計6単位		「ヘルスケアマネジメント論」 「ヘルスケアマネジメント実習」など
1年次	2年次	3年次	4年次

カリキュラムは「人間総合科学科目」「健康科学部専門科目」「専門科目」からなり、さらに「専門科目」は「専門支持科目」「基幹科目」「展開科目」の3科目群で構成されています。「専門支持科目」では栄養学を学ぶうえで専門基礎となる人体の構造や機能、疾病の成り立ちなど、栄養と健康に関する基礎知識を中心に学習。「基幹科目」では、管理栄養士として必要な専門的な知識と技術を系統的に学びます。「展開科目」は、これまでに得た知識や技術を発展・応用させていく科目で、実践の場で課題を発見・解決する能力を幅広く養い、適切なマネジメントができる人材を育てていきます。さらには、医療現場での栄養サポートチーム（NST）の活動に対応するために、「健康科学部専門科目」で他学科の科目なども自主的に選択し、他領域の理解を深めることもできます。

平成29年度 ゲストスピーカーの招聘状況

○学部

	年月日	授業科目	講師氏名	講師所属・職名	授業担当教員
1	H29. 5. 12	健康科学演習	菊谷 由紀子	鱒ヶ沢町健康ほけん課・主任保健師	杉山 克己
2	H29. 5. 19	健康科学演習	菊谷 由紀子	鱒ヶ沢町健康ほけん課・主任保健師	杉山 克己
3	H29. 6. 2	ボランティア活動支援論	鳴海 孝彦	青森県社会福祉協議会・事務局次長	児玉 寛子
4	H29. 6. 19	社会福祉基礎実習 I	唐川 昌彦	青森市障がい者支援課・主査	石田 賢哉
5	H29. 6. 19	社会福祉基礎実習 I	柿崎 文恵	青森市生活福祉二課・主事	岡田 敦史
6	H29. 6. 19	社会福祉基礎実習指導 I	藤井 有美	青森市南地域包括支援センター・社会福祉士	杉山 克己
7	H29. 6. 20	社会福祉基礎実習指導 II	太田 みゆき	青森県女性相談所・次長	工藤 英明
8	H29. 6. 27	社会福祉基礎実習指導 II	三上 和芸	青森市生活福祉一課・副参事	児玉 寛子
9	H29. 6. 27	社会福祉基礎実習指導 II	柿崎 文恵	青森市生活福祉二課・主事	児玉 寛子
10	H29. 6. 28	司法福祉論	川瀧 史也	青森家庭裁判所（八戸支部）・家庭裁判所調査官	齋藤 史彦
11	H29. 6. 28	司法福祉論	樋口 靖晃	青森家庭裁判所（八戸支部）・家庭裁判所調査官	齋藤 史彦
12	H29. 7. 5	司法福祉論	川瀧 史也	青森家庭裁判所（八戸支部）・家庭裁判所調査官	齋藤 史彦
13	H29. 7. 5	司法福祉論	樋口 靖晃	青森家庭裁判所（八戸支部）・家庭裁判所調査官	齋藤 史彦
14	H29. 7. 7	ボランティア活動支援論	棟方 梢	青森県社会福祉協議会・係長心得	児玉 寛子
15	H29. 7. 14	ソーシャルワーク論Ⅲ	波田野 隼也	青森市浪岡事務所健康福祉課・主事（精神保健福祉士）	石田 賢哉
16	H29. 10. 16	リハビリテーションケア（看護学科） リハビリテーションケア論（理学療法学科）	木村 紘到	八戸赤十字病院・看護師	井澤 美樹子
17	H29. 10. 19	看護倫理学	高橋 大輔	小野寺友宏法律事務所・弁護士	福井 幸子
18	H29. 10. 30	精神保健福祉論	山田 敬樹	青森法務総合庁舎・社会復帰調整官 （精神保健福祉士）	坂下 智恵
19	H29. 11. 8	青森の風土と生活	小野寺 晃彦	青森市・市長	小山内 豊彦
20	H29. 11. 13	高齢者福祉論	新名 正弥	桜美林大学老年学総合研究所・研究員	児玉 寛子
21	H29. 12. 15	精神保健福祉援助実習指導 I	佐藤 由子	つくしが丘病院・精神保健福祉士	石田 賢哉
22	H30. 1. 5	地域看護学実習	成田 弘視	西奥野町会・町会長	古川 照美
23	H30. 1. 5	地域看護学実習	中山 満美子	青森市保健所・保健師	古川 照美
24	H30. 1. 15	ソーシャルワーク論Ⅱ	中野 正樹	社会福祉法人すこやか福祉事業団 障害者総合福祉センターなつどもり・課長代理	工藤 英明
25	H30. 1. 15	更生保護制度論	小野 博幸	更生保護法人 あすなろ （更生保護施設プラザあすなろ）・補導員	齋藤 史彦
26	H30. 1. 17	地域看護学実習	中山 満美子	青森市保健所・保健師	古川 照美
27	H30. 1. 18	児童福祉論	戸木田 祥	青森家庭裁判所（八戸支部）・家庭裁判所調査官	齋藤 史彦
28	H30. 1. 18	児童福祉論	蝦名 孝一	青森家庭裁判所・主任家庭裁判所調査官	齋藤 史彦
29	H30. 1. 19	保健医療サービス論	大平 香織	国立病院機構 青森病院 地域医療連携室・医療社会事業専門員	杉山 克己
30	H30. 1. 19	精神保健福祉援助実習指導 I	根本 俊雄	NPO法人 SANNet青森・理事（精神保健福祉士）	坂下 智恵

○大学院

	年月日	授業科目	講師氏名	講師所属・職名	授業担当教員
1	H29.12.12	周産母子看護学演習Ⅱ	古屋敷 智美	八戸市立市民病院・新周産期センター外来師長	佐藤 愛
2	H30.1.9	周産母子看護学演習Ⅱ	千葉 孝司	東北福祉大学 総務局企画部・企画部参与	大村 倫子

平成29年度 臨地教授等による事前学外実習の実施状況

	年月日	授業科目	講師区分	講師氏名	講師所属・職名	授業担当教員
1	H29. 4. 27	臨床栄養学臨地実習Ⅰ・Ⅱ	臨地准教授	石岡 拓得	一般財団法人愛成会 弘前愛成会病院	清水 亮
2	H29. 5. 31	健康と栄養管理	臨地講師	平木 裕香	あおもり協立病院 (出向中：(株)あおもり コーポフーズ)	清水 亮
3	H29. 6. 1	ソーシャル ワーク実習指 導	臨地教授	後藤 辰也	児童養護施設 七戸美光 園	齋藤 史彦
4	H29. 6. 7	健康と栄養管理	臨地准教授	伊藤 恵美子	総合リハビリ美保野病院	清水 亮
5	H29. 6. 8	ソーシャル ワーク実習指 導	臨地教授	下田 亨	六戸町社会福祉協議会	村田 隆史
6	H29. 6. 12	在宅看護実習	臨地准教授	沼倉 昌洋	あんさん訪問看護ステー ション	松尾 泉
7	H29. 6. 19	社会福祉基礎 実習Ⅰ	臨地准教授	前中 貴次	ライフサポートあおば	岡田 敦史
8	H29. 6. 22	ソーシャル ワーク実習指 導	臨地教授	高原 弘美	社会福祉法人温和会 特別養護老人ホーム朝光 苑	児玉 寛子
9	H29. 9. 25	基礎看護実習 Ⅰ	臨地教授	奈良原 恵	青森県生活協同組合 あおもり協立病院	福井 幸子
10	H29. 9. 28	地域看護学	臨地教授	飯田 貴子	野辺地町健康づくり課	古川 照美
11	H29. 12. 8	精神保健福祉 援助実習指導 Ⅰ	臨地准教授	大場 裕美	地域活動支援センター ラ・プリマベラ	石田 賢哉

平成29年度 特別講義実施状況

内 容	
第1回	<p><社会福祉学科></p> <ul style="list-style-type: none"> ・日 時：平成29年5月31日（水）14：10～15：30 ・講 師：トータルプロデュースモコ 代表 花輪 隆俊 ・テーマ：孤独死・ごみ屋敷の実態から見える現代の福祉課題
第2回	<p><看護学科></p> <ul style="list-style-type: none"> ・日 時：平成29年7月25日（火）14：10～15：30 ・講 師：株式会社グローバルヘルスコミュニケーションズ 代表取締役 蝦名 玲子 ・テーマ：ヘルスコミュニケーション：ヘルスリテラシーを高める戦略
第3回	<p><理学療法学科></p> <ul style="list-style-type: none"> ・日 時：平成29年11月16日（木）12：40～15：30 ・講 師：弘前大学大学院医学研究科統合機能生理学講座 教授 蔵田 潔 ・テーマ：脳の運動機能と代償そして可塑性
第4回	<p><栄養学科></p> <ul style="list-style-type: none"> ・日 時：平成29年12月14日（木）15：40～17：00 ・講 師：筑波大学大学院人間総合科学研究科 准教授 山田 実 ・テーマ：高齢者の栄養問題であるサルコペニアの予防に関して、個々人から地域レベルの取り組み

平成29年度 臨地教授等一覧

○臨地教授

学科名	氏名	所属・職名	期間
看護	藤井 留美子	青森県立中央病院	H29. 4. 1～H30. 3. 31
看護	山内 留美子	青森県立中央病院	H29. 4. 1～H30. 3. 31
看護	柿崎 紀子	青森県立中央病院	H29. 4. 1～H30. 3. 31
看護	渡辺 和恵	青森県立中央病院	H29. 4. 1～H30. 3. 31
看護	越田 明子	青森県立つくしが丘病院	H29. 4. 1～H30. 3. 31
看護	斉藤 貞子	青森市民病院	H29. 4. 1～H30. 3. 31
看護	今井 美佳子	青森市民病院	H29. 4. 1～H30. 3. 31
看護	三津谷 靖子	青森保健生活協同組合 生協さくら病院	H29. 4. 1～H30. 3. 31
看護	米谷 真紀子	つがる市	H29. 4. 1～H30. 3. 31
看護	金崎 和子	有限会社のぞみケアセンター のぞみ訪問看護ステーション	H29. 4. 1～H30. 3. 31
看護	工藤 昌子	医療法人ときわ会 ときわ会訪問看護ステーション	H29. 4. 1～H30. 3. 31
看護	湯川 いづみ	公済会訪問看護ステーションやまびこ	H29. 4. 1～H30. 3. 31
看護	北館 祐子	十和田市	H29. 4. 1～H30. 3. 31
看護	在原 臣子	生協訪問看護ステーションほほえみ	H29. 4. 1～H30. 3. 31
看護	尾崎 景子	八戸市医師会訪問看護ステーション	H29. 4. 1～H30. 3. 31
看護	小形 麻理	青森市	H29. 4. 1～H30. 3. 31
看護	野呂 真喜子	平川市	H29. 4. 1～H30. 3. 31
看護	浪岡 栄里子	ひばり訪問看護ステーション	H29. 4. 1～H30. 3. 31
看護	築館 貴美	一般社団法人青森精神医学研究所附属浅虫温泉病院	H29. 4. 1～H30. 3. 31
看護	沼倉 昌洋	あんさん訪問看護ステーション	H29. 4. 1～H30. 3. 31
看護	渡辺 薫	青森県立中央病院	H29. 4. 1～H30. 3. 31
看護	越後 雅子	青森県立中央病院	H29. 4. 1～H30. 3. 31
看護	一瀬 真理子	青森県立つくしが丘病院	H29. 4. 1～H30. 3. 31
看護	奈良原 恵	青森保健生活協同組合 あおもり協立病院	H29. 4. 1～H30. 3. 31
看護	小又 千恵子	北部上北広域事務組合 公立野辺地病院	H29. 4. 1～H30. 3. 31
看護	築場 理利子	十和田市立中央病院	H29. 4. 1～H30. 3. 31
看護	川野 恵智子	八戸市立市民病院	H29. 4. 1～H30. 3. 31
看護	菅原 典子	一部事務組合下北医療センター むつ総合病院	H29. 4. 1～H30. 3. 31
看護	成田 美弥子	独立行政法人労働者健康福祉機構 青森労災病院	H29. 4. 1～H30. 3. 31
看護	鈴木 久美子	青森市	H29. 4. 1～H30. 3. 31
看護	山田 啓子	八戸市	H29. 4. 1～H30. 3. 31
看護	飯田 貴子	野辺地町	H29. 4. 1～H30. 3. 31
看護	早坂 佳子	青森県立中央病院	H29. 4. 1～H30. 3. 31
理学	大沢 由貴	社団法人慈恵会 青森慈恵会病院	H29. 4. 1～H30. 3. 31
理学	小笠原 博治	八戸市立市民病院	H29. 4. 1～H30. 3. 31
理学	小田嶋 尚人	市立横手病院	H29. 4. 1～H30. 3. 31
理学	氣仙 裕	公益社団法人地域医療振興協会 東通村保健福祉センター 東通村診療所	H29. 4. 1～H30. 3. 31
理学	倉田 昌一	J A 秋田厚生連 大曲厚生医療センター	H29. 4. 1～H30. 3. 31
理学	古木名 寿登	医療法人誠仁会 尾野病院	H29. 4. 1～H30. 3. 31
理学	小島 俊夫	津軽保健生活協同組合 健生病院	H29. 4. 1～H30. 3. 31
理学	後藤 明教	黒石市国民健康保険 黒石病院	H29. 4. 1～H30. 3. 31
理学	小村 博	社会福祉法人喜伴会 障害者支援施設津麦園	H29. 4. 1～H30. 3. 31
理学	斎藤 功	羽後町立羽後病院	H29. 4. 1～H30. 3. 31
理学	櫻野 陽子	ひがし整形外科リハビリテーションクリニック	H29. 4. 1～H30. 3. 31
理学	櫻庭 満	つがる西北五広域連合 つがる総合病院	H29. 4. 1～H30. 3. 31
理学	相馬 光明	一部事務組合下北医療センター むつ総合病院	H29. 4. 1～H30. 3. 31
理学	高橋 仁美	市立秋田総合病院	H29. 4. 1～H30. 3. 31
理学	中西 功悦	青森市民病院	H29. 4. 1～H30. 3. 31
理学	長谷川 弘一	地方独立行政法人秋田県立病院機構秋田県立リハビリテーション・精神医療センター	H29. 4. 1～H30. 3. 31
理学	平山 麻子	財団法人シルバーリハビリテーション協会 メディカルコート八戸西病院	H29. 4. 1～H30. 3. 31
理学	諸橋 勇	いわてリハビリテーションセンター	H29. 4. 1～H30. 3. 31

平成29年度 臨地教授等一覧

学科名	氏名	所属・職名	期間
理学	安田 友久	独立行政法人労働者健康福祉機構 青森労災病院	H29. 4. 1～H30. 3. 31
理学	山田 克彦	国立病院機構 青森病院	H29. 4. 1～H30. 3. 31
理学	山田 伸	青森県立中央病院	H29. 4. 1～H30. 3. 31
理学	山田 朋子	介護老人保健施設 みちのく青海荘	H29. 4. 1～H30. 3. 31
理学	山平 齊	秋田赤十字病院	H29. 4. 1～H30. 3. 31
理学	山谷 光仁	医療法人元秀会 弘前小野病院	H29. 4. 1～H30. 3. 31
理学	横島 啓幸	太田西ノ内病院	H29. 4. 1～H30. 3. 31
理学	渡邊 好孝	医療法人松田会	H29. 4. 1～H30. 3. 31
理学	中井 基之	社会医療法人医仁会 中村記念病院	H29. 4. 1～H30. 3. 31
理学	須藤 真史	一般財団法人黎明郷 弘前脳卒中・リハビリテーションセンター	H29. 4. 1～H30. 3. 31
理学	長谷川 至	医療法人整友会 弘前記念病院	H29. 4. 1～H30. 3. 31
理学	坂田 徳隆	J A 秋田厚生連 雄勝中央病院	H29. 4. 1～H30. 3. 31
理学	板井 英樹	おいらせ町国民健康保険 おいらせ病院	H29. 4. 1～H30. 3. 31
理学	川原田 里美	青森県立あすなろ療育福祉センター	H29. 4. 1～H30. 3. 31
社福	石田 康正	一般社団法人青森精神医学研究所	H29. 4. 1～H30. 3. 31
社福	高橋 正安	社会福祉法人七峰会 拓心館グループ	H29. 4. 1～H30. 3. 31
社福	下田 亨	社会福祉法人六戸町社会福祉協議会	H29. 4. 1～H30. 3. 31
社福	鳴海 孝彦	社会福祉法人青森県社会福祉協議会	H29. 4. 1～H30. 3. 31
社福	村岡 真由美	青森市地域包括支援センターのぎわ	H29. 4. 1～H30. 3. 31
社福	高原 弘美	社会福祉法人温和会特別養護老人ホーム朝光苑	H29. 4. 1～H30. 3. 31
社福	後藤 辰也	社会福祉法人七戸美光園 児童養護施設美光園	H29. 4. 1～H30. 3. 31
社福	鶴見 智之	弘前市社会福祉協議会	H29. 4. 1～H30. 3. 31
栄養	須藤 信子	弘前大学医学部附属病院	H29. 4. 1～H30. 3. 31

平成29年度 臨地教授等一覧

○臨地准教授

学科名	氏名	所属・職名	期間
看護	川浪 久子	青森県立中央病院	H29. 4. 1～H30. 3. 31
看護	白坂 町子	青森県立中央病院	H29. 4. 1～H30. 3. 31
看護	吹田 淳子	青森県立中央病院	H29. 4. 1～H30. 3. 31
看護	森田 要	青森県立中央病院	H29. 4. 1～H30. 3. 31
看護	山川 鶴枝	青森県立中央病院	H29. 4. 1～H30. 3. 31
看護	米谷 文子	青森県立中央病院	H29. 4. 1～H30. 3. 31
看護	須藤 千夏	青森保健生活協同組合 あおもり協立病院	H29. 4. 1～H30. 3. 31
看護	橘 千景	青森保健生活協同組合 あおもり協立病院	H29. 4. 1～H30. 3. 31
看護	勝野 祥子	青森保健生活協同組合 あおもり協立病院	H29. 4. 1～H30. 3. 31
看護	須藤 記且	青森保健生活協同組合 生協さくら病院	H29. 4. 1～H30. 3. 31
看護	石倉 由美子	一般社団法人青森精神医学研究所附属浅虫温泉病院	H29. 4. 1～H30. 3. 31
看護	千葉 葉子	八戸市立市民病院	H29. 4. 1～H30. 3. 31
看護	吉崎 朋子	青森県立中央病院	H29. 4. 1～H30. 3. 31
看護	八木澤 美代子	青森県立中央病院	H29. 4. 1～H30. 3. 31
看護	斎藤 智恵	青森県立中央病院	H29. 4. 1～H30. 3. 31
看護	山田 明子	青森県立つくしが丘病院	H29. 4. 1～H30. 3. 31
看護	ニツ森 ひとみ	北部上北広域事務組合 公立野辺地病院	H29. 4. 1～H30. 3. 31
看護	田荷 美紀子	北部上北広域事務組合 公立野辺地病院	H29. 4. 1～H30. 3. 31
看護	館山 光子	一般財団法人双仁会 青森厚生病院	H29. 4. 1～H30. 3. 31
看護	盛 小枝子	青森県立中央病院	H29. 4. 1～H30. 3. 31
看護	佐々木 美子	青森県立中央病院	H29. 4. 1～H30. 3. 31
看護	松田 一子	青森県立中央病院	H29. 4. 1～H30. 3. 31
看護	呑香 美佳子	八戸市立市民病院	H29. 4. 1～H30. 3. 31
看護	扇谷 弥生	青森保健生活協同組合 生協さくら病院	H29. 4. 1～H30. 3. 31
看護	下山 美智子	十和田市立中央病院	H29. 4. 1～H30. 3. 31
看護	田村 チエ子	青森労災病院	H29. 4. 1～H30. 3. 31
理学	加藤 義人	医療法人なかがわ整形外科なかがわスポーツクリニック	H29. 4. 1～H30. 3. 31
理学	佐藤 比呂子	医療法人ときわ会 ときわ会病院	H29. 4. 1～H30. 3. 31
理学	佐藤 誠剛	弘前市立病院	H29. 4. 1～H30. 3. 31
理学	二宮 高志	社会福祉法人みやぎ会 介護老人保健施設とわだ	H29. 4. 1～H30. 3. 31
理学	一戸 留美	介護老人保健施設 青森ナーシングライフ	H29. 4. 1～H30. 3. 31
社福	大平 香織	独立行政法人国立病院機構 青森病院	H29. 4. 1～H30. 3. 31
社福	長谷川 さとみ	医療法人芙蓉会 総合ケアセンターさんらく 地域活動支援センターすばる	H29. 4. 1～H30. 3. 31
社福	大場 裕美	医療法人社団清泉会地域活動支援センター ラ・プリマベラ 障害福祉サービス事業所 ラ・プリマベラ	H29. 4. 1～H30. 3. 31
社福	中野 正樹	社会福祉法人青森県すこやか福祉事業団	H29. 4. 1～H30. 3. 31

平成29年度 臨地教授等一覧

○臨地講師

学科名	氏名	所属・職名	期間
看護	古跡 千里子	青森県立中央病院	H29. 4. 1～H30. 3. 31
看護	秋庭 聖子	青森県立中央病院	H29. 4. 1～H30. 3. 31
看護	伊藤 伸子	青森県立中央病院	H29. 4. 1～H30. 3. 31
看護	石川 里香子	青森県立中央病院	H29. 4. 1～H30. 3. 31
看護	桑田 美幸	青森県立中央病院	H29. 4. 1～H30. 3. 31
看護	柏谷 真喜子	青森県立つくしが丘病院	H29. 4. 1～H30. 3. 31
看護	成田 涼雅	青森保健生活協同組合 あおもり協立病院	H29. 4. 1～H30. 3. 31
看護	諏訪 真生	青森保健生活協同組合 生協さくら病院	H29. 4. 1～H30. 3. 31
看護	高谷 彰	青森保健生活協同組合 生協さくら病院	H29. 4. 1～H30. 3. 31
看護	鈴木 紘子	青森保健生活協同組合 生協さくら病院	H29. 4. 1～H30. 3. 31
看護	織笠 尚美	北部上北広域事務組合 公立野辺地病院	H29. 4. 1～H30. 3. 31
看護	小笠原 雪江	北部上北広域事務組合 公立野辺地病院	H29. 4. 1～H30. 3. 31
看護	中畑 貴博	一般社団法人青森精神医学研究所附属浅虫温泉病院	H29. 4. 1～H30. 3. 31
看護	竹内 こずえ	一般社団法人青森精神医学研究所附属浅虫温泉病院	H29. 4. 1～H30. 3. 31
看護	壬生 まゆみ	八戸市立市民病院	H29. 4. 1～H30. 3. 31
看護	古屋敷 智美	八戸市立市民病院	H29. 4. 1～H30. 3. 31
看護	田口 真紀子	青森県立中央病院	H29. 4. 1～H30. 3. 31
看護	本間 恵理香	青森保健生活協同組合 あおもり協立病院	H29. 4. 1～H30. 3. 31
看護	矢内 佳伸	青森保健生活協同組合 生協さくら病院	H29. 4. 1～H30. 3. 31
看護	鈴木 敦子	青森県立中央病院	H29. 4. 1～H30. 3. 31
看護	辻 由圭	青森県立中央病院	H29. 4. 1～H30. 3. 31
看護	藤田 妙子	青森県立中央病院	H29. 4. 1～H30. 3. 31
看護	高林 良子	青森県立つくしが丘病院	H29. 4. 1～H30. 3. 31
看護	館田 美枝子	青森県立つくしが丘病院	H29. 4. 1～H30. 3. 31
看護	葛西 恵千子	青森県立つくしが丘病院	H29. 4. 1～H30. 3. 31
看護	齊藤 久美	青森保健生活協同組合 あおもり協立病院	H29. 4. 1～H30. 3. 31
看護	工藤 真吉	青森保健生活協同組合 あおもり協立病院	H29. 4. 1～H30. 3. 31
看護	太田 明子	青森保健生活協同組合 あおもり協立病院	H29. 4. 1～H30. 3. 31
看護	島谷 綾子	北部上北広域事務組合 公立野辺地病院	H29. 4. 1～H30. 3. 31
看護	尾崎 千春	八戸市立市民病院	H29. 4. 1～H30. 3. 31
社福	工藤 玲子	医療法人清照会障害者就業・生活支援センターみなと 障害者就労移行支援事業所わくみなと	H29. 4. 1～H30. 3. 31
社福	津川 貴史	青森県立つくしが丘病院	H29. 4. 1～H30. 3. 31
社福	葛西 孝幸	ときわ会病院	H29. 4. 1～H30. 3. 31
栄養	佐藤 翠	特別養護老人ホーム 和幸園	H29. 4. 1～H30. 3. 31
栄養	澤田 あゆみ	一部事務組合下北医療センター むつ総合病院	H29. 4. 1～H30. 3. 31
栄養	高橋 水穂	医療法人サンメディコ介護老人保健施設ヴィラ弘前	H29. 4. 1～H30. 3. 31
栄養	平木 裕香	青森保健生活協同組合 あおもり協立病院（出向中：（株）あおもりコーポフーズ）	H29. 4. 1～H30. 3. 31

青森県立保健大学 平成30年度入学者選抜結果一覧

学科	選抜区分		募集人員 (名)	志願者数 (名)		受験者数 (名)	合格者数 (名)			入学者数 (名)	入学者内訳 (名)							
				A	B		志願倍率 (倍) B÷A	C	D		うち追加合格者数 (名)	実質倍率 (倍) C÷D	男女別		現浪別		県内外別	
													男	女	現役	浪人・ 社会人	県内	県外
看護学科	一般入試	前期日程	47	143	3.0	128	58	0	2.2	55	2	53	51	4	19	36		
		後期日程	8	165	20.6	60	9	0	6.7	9	1	8	7	2	2	7		
		一般入試計	55	308	5.6	188	67	0	2.8	64	3	61	58	6	21	43		
	特別選抜	推薦入試	一般推薦 (県内)	30	54	1.8	54	31	0	1.7	31	1	30	31	0	31	0	
			一般推薦 (県外)	5	25	5.0	25	6	0	4.2	6	0	6	6	0	0	6	
			小計	35	79	2.3	79	37	0	2.1	37	1	36	37	0	31	6	
		社会人・学士 特別選抜	2	1	0.5	1	1	0	1.0	1	0	1	0	1	1	0		
		帰国子女等 特別選抜	1	0	0.0	0	0	0	-	0	0	0	0	0	0	0		
		私費外国人 留学生特別選抜	1	0	0.0	0	0	0	-	0	0	0	0	0	0	0		
		特別選抜計	39	80	2.1	80	38	0	2.1	38	1	37	37	1	32	6		
	AO入試	一般	5	52	10.4	52	7	0	7.4	7	1	6	7	0	5	2		
		特別活動選抜	1	2	2.0	2	0	0	-	0	0	0	0	0	0	0		
		AO入試計	6	54	9.0	54	7	0	7.7	7	1	6	7	0	5	2		
	計			100	442	4.4	322	112	0	2.9	109	(4.6%) 5	(95.4%) 104	(93.6%) 102	(6.4%) 7	(53.2%) 58	(46.8%) 51	
	理学療法学科	一般入試	前期日程	14	57	4.1	52	16	0	3.3	15	11	4	11	4	6	9	
後期日程			3	50	16.7	24	3	0	8.0	3	1	2	2	1	2	1		
一般入試計			17	107	6.3	76	19	0	4.0	18	12	6	13	5	8	10		
特別選抜		推薦入試	一般推薦 (県内)	8	22	2.8	22	11	0	2.0	11	2	9	11	0	11	0	
			一般推薦 (県外)	2	19	9.5	19	2	0	9.5	2	0	2	2	0	0	2	
			小計	10	41	4.1	41	13	0	3.2	13	2	11	13	0	11	2	
		社会人・学士 特別選抜	1	2	2.0	2	0	0	-	0	0	0	0	0	0	0		
		特別選抜計	11	43	3.9	43	13	0	3.3	13	2	11	13	0	11	2		
AO入試		2	15	7.5	15	2	0	7.5	2	0	2	2	0	1	1			
計			30	165	5.5	134	34	0	3.9	33	(42.4%) 14	(57.6%) 19	(84.8%) 28	(15.2%) 5	(60.6%) 20	(39.4%) 13		
社会福祉学科	一般入試	前期日程	25	59	2.4	55	28	0	2.0	27	6	21	26	1	14	13		
		後期日程	6	51	8.5	17	8	0	2.1	6	2	4	6	0	5	1		
		一般入試計	31	110	3.5	72	36	0	2.0	33	8	25	32	1	19	14		
	特別選抜	推薦入試	一般推薦 (県内)	11	19	1.7	19	13	0	1.5	13	2	11	13	0	13	0	
			一般推薦 (県外)	3	7	2.3	7	4	0	1.8	4	1	3	4	0	0	4	
			小計	14	26	1.9	26	17	0	1.5	17	3	14	17	0	13	4	
		社会人・学士 特別選抜	1	2	2.0	1	0	0	-	0	0	0	0	0	0	0		
	特別選抜計	15	28	1.9	27	17	0	1.6	17	3	14	17	0	13	4			
AO入試	4	12	3.0	12	4	0	3.0	4	1	3	4	0	3	1				
計			50	150	3.0	111	57	0	1.9	54	(22.2%) 12	(77.8%) 42	(98.1%) 53	(1.9%) 1	(64.8%) 35	(35.2%) 19		
栄養学科	一般入試	前期日程	19	43	2.3	43	20	0	2.2	19	2	17	19	0	4	15		
		後期日程	3	41	13.7	19	6	0	3.2	6	0	6	6	0	1	5		
		一般入試計	22	84	3.8	62	26	0	2.4	25	2	23	25	0	5	20		
	特別選抜	推薦入試	一般推薦 (県内)	6	20	3.3	20	6	0	3.3	6	0	6	6	0	6	0	
			一般推薦 (県外)	2	11	5.5	11	2	0	5.5	2	1	1	2	0	0	2	
			小計	8	31	3.9	31	8	0	3.9	8	1	7	8	0	6	2	
		特別選抜計	8	31	3.9	31	8	0	3.9	8	1	7	8	0	6	2		
	計			30	115	3.8	93	34	0	2.7	33	(9.1%) 3	(90.9%) 30	(100%) 33	(0%) 0	(33.3%) 11	(66.7%) 22	
健康科学部 合計			210	872	4.2	660	237	0	2.8	229	(14.8%) 34	(85.2%) 195	(94.3%) 216	(5.7%) 13	(54.1%) 124	(45.9%) 105		

青森県立保健大学 平成30年度入学者選抜結果一覧

学科	選抜区分	募集人員 (名) A	志願者数 (名)		受験者数 (名) C	合格者数 (名)			入学者数 (名)	入学者内訳 (名)							
			志願倍率 (倍) B÷A	うち追加合格者数 (名)		実質倍率 (倍) C÷D	男女別			現浪別		県内外別					
							男	女		現役	浪人・社会人	県内	県外				
試験1との学部合計	一般入試	前期日程	105	302	2.9	278	122	0	2.3	116	21	95	107	9	43	73	
		後期日程	20	307	15.4	120	26	0	4.6	24	4	20	21	3	10	14	
		一般入試計	125	609	4.9	398	148	0	2.7	140	25	115	128	12	53	87	
	特別選抜	推薦入試	一般推薦(県内)	55	115	2.1	115	61	0	1.9	61	5	56	61	0	61	0
			一般推薦(県外)	12	62	5.2	62	14	0	4.4	14	2	12	14	0	0	14
			小計	67	177	2.6	177	75	0	2.4	75	7	68	75	0	61	14
		社会人・学士特別選抜	4	5	1.3	4	1	0	4.0	1	0	1	0	1	1	0	
		帰国子女等特別選抜	1	0	0.0	0	0	0	-	0	0	0	0	0	0	0	
		私費外国人留学生特別選抜	1	0	0.0	0	0	0	-	0	0	0	0	0	0	0	
		特別選抜計	73	182	2.5	181	76	0	2.4	76	7	69	75	1	62	14	
	AO入試	一般	11	79	7.2	79	13	0	6.1	13	2	11	13	0	9	4	
		特別活動選抜	1	2	2.0	2	0	0	-	0	0	0	0	0	0	0	
		AO入試計	12	81	6.8	81	13	0	6.2	13	2	11	13	0	9	4	
		計	210	872	4.2	660	237	0	2.8	229	(14.8%) 34	(85.2%) 195	(94.3%) 216	(5.7%) 13	(54.1%) 124	(45.9%) 105	

平成30年度編入学者選抜試験結果

学科	募集人員	志願者		受験者数	合格者		入学者数
		志願者数	志願倍率		合格者数	実質倍率	
看護	10	8	0.8	8	6	1.3	4
理学療法	2	0	-	0	0	-	0
社会福祉	4	4	1.0	4	3	1.3	2
栄養	3	3	1.0	3	3	1.0	3
合計	19	15	0.8	15	12	1.3	9

平成29年度卒業生の進路

看護学科の就職率 99.0%

主な就職先

平成30年3月現在 (県名/人数) (青)=看護師、(保)=保健師、(助)=助産師

- 【青森県/27】(青)青森県病院局、八戸市立市民病院、弘前大学医学部附属病院、津軽保健生活協同組合 健生病院、社団法人慈恵会 青森慈恵会病院、つがる西北五広域連合 つがる総合病院、十和田市立中央病院、医療法人芙蓉会 村上病院など (保)青森県、五戸町 (助)青森県病院局、八戸市立市民病院、弘前大学医学部附属病院
- 【北海道/14】(青)医療法人深仁会 手稲深仁会病院、独立行政法人国立病院機構 北海道医療センター、北海道大学病院など (保)北見市
- 【岩手県/7】(青)岩手県病院局、岩手医科大学附属病院など (保)岩手県
- 【秋田県/2】秋田県厚生農業協同組合連合会
- 【宮城県/9】東北大学病院、公立刈田総合病院、独立行政法人国立病院機構 仙台医療センターなど (保)白石市 (助)スズキ記念病院
- 【山形県/1】(保)尾花沢市
- 【東京都/14】(青)公益財団法人がん研究会 有明病院、東邦大学医療センター大森病院、昭和大学病院、東京医科歯科大学附属病院など
- 【神奈川県/15】(青)神奈川県立こども医療センター、国家公務員共済組合連合会 横浜南共済病院など (助)独立行政法人国立病院機構 横浜医療センターなど

グラフの数字は就職先地域の割合

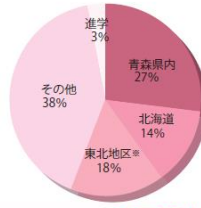

看護学科の就職率
就職率99.0%

平成30年3月現在
国家試験合格率は毎年高い結果を出しています。就職率もそれに連動して高く、青森県内を中心に全国で多くの卒業生が看護師や保健師、助産師として現場で活躍しています。

理学療法学科の就職率 96.8%

主な就職先

平成30年3月現在 (県名/人数)

- 【青森県/11】青森県立中央病院、日本赤十字社 八戸赤十字病院、八戸市立市民病院、つがる西北五広域連合 つがる総合病院、平町国民健康保険 平内中央病院、公益財団法人シルバーリハビリテーション協会 メディカルコート西病院、医療法人 藍友会 弘前記念病院、医療法人 雄心会 青森新都市病院、社会福祉法人 青森社会福祉振興会
- 【北海道/6】医療法人 札幌山形整形外科病院、医療法人 深仁会 定山深病院、医療法人 十勝勤労者医療協会、医療法人社団 進和会 旭川リハビリテーション病院、医療法人社団 悠仁会 幸ヶ丘病院整形外科、社会医療法人 北斗
- 【岩手県/1】岩手県立盛岡となん支援学校(介助員・非常勤)
- 【宮城県/1】医療法人 松田会 松田病院
- 【山形県/1】一般財団法人 三友堂病院
- 【栃木県/1】リハビリテーション花の会病院
- 【群馬県/1】医療法人社団 慶友会 慶友整形外科病院
- 【埼玉県/3】春日部中央総合病院、医療法人社団 医会会 さいたま岩槻病院、医療法人社団 協友会 彩の国東大宮メディカルセンター
- 【千葉県/4】千葉大学医学部附属病院、医療法人社団明理会 イムス佐原リハビリテーション病院、東京湾岸リハビリテーション病院、医療法人社団 藍友会 津田沼中央総合病院
- 【沖縄県/1】社会医療法人 仁愛会 浦添総合病院

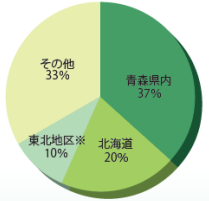

理学療法学科の就職率
就職率96.8%

平成30年3月現在
国家試験合格率は毎年高い結果を出しています。就職率もそれに連動して高く、多くの卒業生が現場で活躍しています。

社会福祉学科の就職率 98.1%

主な就職先

平成30年3月現在 (職種/人数)

- 【公務員(福祉職)/4】青森県庁(青森県)、北部上北広域事務組合 公立野辺地病院(青森県)
- 【公務員(警察)/1】秋田県警察(秋田県)
- 【福祉専門職(相談職)/25】青森保健生活協同組合 あおもり協立病院(青森県)、津軽保健生活協同組合(青森県)、医療法人 杏林会(青森県)、医療法人 弘愛会 弘愛会病院(青森県)、青森市社会福祉協議会(青森県)、田子町社会福祉協議会(青森県)、社会福祉法人 伸康会 弘前ビジネスアカデミー(青森県)、社会福祉法人 十和田会(青森県)、イムスグループ 医療法人財団明理会 西山台病院(宮城県)、医療法人 松田会(宮城県)、社会福祉法人 湖星会 特別養護老人ホーム ラスール泉(宮城県)、医療法人 三聖会 秋田東病院(秋田県)、特定医療法人 荏和会 菅原病院(秋田県)、医療法人 沖崎香洲会 千葉東会病院(千葉県)、(特定)医療法人社団 黒風会 山田病院(東京都)、医療法人社団 青葉会 世田谷神経内科病院(東京都)、医療法人社団明理会 介護老人保健施設 根崎ロイヤルケアセンター(東京都)、医療法人 五星会 菊菜記念病院(神奈川県)、医療法人 三聖会 大倉記念病院(神奈川県)、株式会社 ツクイ(神奈川県)、医療法人 十全会 聖明病院(静岡県)
- 【福祉専門職(支援職)/14】社会福祉法人 平野福祉会(青森県)、社会福祉法人 ぶさの会 神の木苑(青森県)、社会福祉法人 メーブル 特別養護老人ホーム メーブル(青森県)、社会福祉法人 あしの会(青森県)、社会福祉法人 愛護会(岩手県)、涌山会医療福祉グループ(宮城県)、社会福祉法人 千代福祉会(宮城県)、独立行政法人国立病院機構 北海道東北グループ(宮城県)、医療法人財団 良心会 青梅成木台病院(東京都)、社会福祉法人 厚町年賀(東京都)、社会福祉法人 育桜福祉会(神奈川県)、社会福祉法人 川崎聖風福祉会(神奈川県)、社会福祉法人 理の会(神奈川県)
- 【福祉専門職(一般職)/3】青森県社会福祉協議会(青森県)、弘前市社会福祉協議会(青森県)
- 【福祉専門職(その他)/1】特別養護老人ホーム とひまき生苑(山形県)
- 【一般企業/5】株式会社れんせい(北海道)、株式会社 ツクイシステム(宮城県)、日本生命保険相互会社(宮城県)、株式会社 荘内銀行(山形県)、有限会社 富士(神奈川県)

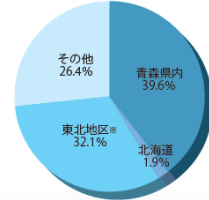

社会福祉学科の就職率
就職率98.1%

平成30年3月現在
国家試験合格率は毎年高い結果を出しています。就職率もそれに連動して高く、卒業生は青森県内を中心に全国で社会福祉士や精神保健福祉士として現場で活躍しています。

栄養学科の就職率 100%

主な就職先(管理栄養士)

平成30年3月現在 (県名/人数)

- 【青森県/8】青森県(三八教育事務所 田子小学校)、田舎村(行政職)、青森保健生活協同組合 あおもり協立病院、医療法人 青仁会 青森病院、社会福祉法人 めぐみ会 デイケアセンターせざせぞ、株式会社 アポテック、有限会社 テック
- 【岩手県/4】一般市(行政職)、株式会社 サンウェイ 水沢給食センター、社団法人 青森県 美布病院、日海医療食品 株式会社 東北北支店
- 【宮城県/4】医療法人財団 明理会 西山台病院、公益財団法人 宮城厚生協会 桜総合病院、社会福祉法人 湖星会 特別養護老人ホーム ラスール泉、宗教法人 真宗大谷派宝林寺 宝保学園
- 【福島県/1】一般財団法人 竹田慶康財団 竹田総合病院
- 【茨城県/2】茨城県教育委員会、有限会社 コードダージュール
- 【東京都/12】東京都(教育庁)、ウエルシア薬局 株式会社、株式会社 ローン、チェスコ 株式会社、エムサービス 株式会社、株式会社 クリニコ、株式会社 メフォス、西洋フード・コンパグループ 株式会社、東邦ホールディングス 株式会社
- 【新潟県/2】新潟市(行政職)、社会福祉法人 新生福祉会 特別養護老人ホーム 神林の里

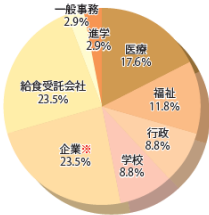

栄養学科の就職率
就職率100%

平成30年3月現在
国家試験合格率は毎年高い結果を出しています。就職率もそれに連動して高く、多くの卒業生が現場で活躍しています。

定員管理と入退学の状況

◆平成29年度学生数（平成29年5月1日）

【健康科学部】

（単位：人）

	学年	定員	在籍学生数			
			男	女	小計	計
看護学科	1年	100	10	98	108	441
	2年	100	13	97	110	
	3年	110	12	103	115	
	4年	110	12	96	108	
理学療法学科	1年	30	18	14	32	129
	2年	30	15	22	37	
	3年	32	13	16	29	
	4年	32	16	15	31	
社会福祉学科	1年	50	12	42	54	224
	2年	54	13	48	61	
	3年	54	11	43	54	
	4年	54	16	39	55	
栄養学科	1年	30	3	30	33	137
	2年	33	0	35	35	
	3年	33	3	32	35	
	4年	33	3	31	34	
計		885	170	761	931	931

◆平成29年度入学生数

【健康科学部】

(単位:人)

	入学定員	入学者数	男女別		出身高校別	
			男	女	県内	県外
看護学科	100	108	10	98	58	50
理学療法学科	30	32	18	14	15	17
社会福祉学科	50	54	12	42	32	22
栄養学科	30	33	3	30	10	23
計	210	227	43	184	115	112

【健康科学部編入生】

(単位:人)

	入学定員	入学者数	男女別	
			男	女
看護学科	10	9	1	8
理学療法学科	2	0	0	0
社会福祉学科	4	1	0	1
栄養学科	3	2	0	2
計	19	12	1	11

◆平成29年度休退学者数

※休学者は、前期または後期を休学した学生の実人数。

【健康科学部】

(単位:人)

	休学者数	退学者数	除籍者数
看護学科	4	3	0
理学療法学科	2	2	0
社会福祉学科	5	1	1
栄養学科	0	0	0
合計	11	6	1

第1～16期生の国家試験受験結果について

H30年3月30日現在

卒業期 (年度)	学科名 試験種別	看護学科			理学療法学科	社会福祉学科		栄養学科
		看護師	保健師	助産師	理学療法士	社会福祉士	精神保健福祉士	管理栄養士※
1期生 (14)	受験者	98	95	10	20	36		
	合格者	96	81	8	20	21		
	本学合格率	98.0%	85.3%	80.0%	100.0%	58.3%		
	全国平均	92.6%	91.5%	89.2%	98.5%	31.4%		
2期生 (15)	受験者	102	104	10	18	37		
	合格者	99	91	9	18	25		
	本学合格率	97.1%	87.5%	90.0%	100.0%	67.6%		
	全国平均	91.2%	92.3%	96.2%	97.9%	28.5%		
3期生 (16)	受験者	95	104	10	23	39		
	合格者	91	88	10	22	28		
	本学合格率	95.8%	84.6%	100.0%	95.7%	71.8%		
	全国平均	91.4%	81.5%	99.7%	94.9%	29.8%		
4期生 (17)	受験者	96	105	10	21	44		
	合格者	87	76	9	20	30		
	本学合格率	90.6%	72.4%	90.0%	95.2%	68.2%		
	全国平均	88.3%	78.7%	98.1%	97.5%	28.0%		
5期生 (18)	受験者	93	103	8	19	43	10	
	合格者	91	103	8	18	24	9	
	本学合格率	97.8%	100.0%	100.0%	94.7%	55.8%	90.0%	
	全国平均	90.6%	99.0%	94.3%	93.2%	27.4%	60.3%	
6期生 (19)	受験者	99	109	8	21	41	6	
	合格者	98	96	7	18	31	6	
	本学合格率	99.0%	88.1%	87.5%	85.7%	75.6%	100.0%	
	全国平均	90.3%	91.1%	98.1%	86.6%	30.6%	60.4%	
7期生 (20)	受験者	104	113	8	18	41	9	
	合格者	102	111	8	18	33	9	
	本学合格率	98.1%	98.2%	100.0%	100.0%	80.5%	100.0%	
	全国平均	89.9%	97.7%	99.9%	90.9%	29.1%	61.7%	
8期生 (21)	受験者	94	102	7	23	39	11	
	合格者	93	92	6	23	29	11	
	本学合格率	98.9%	90.2%	85.7%	100.0%	74.4%	100.0%	
	全国平均	89.5%	86.6%	83.1%	92.6%	27.5%	63.3%	
9期生 (22)	受験者	100	109	7	21	37	15	
	合格者	99	98	7	18	29	14	
	本学合格率	99.0%	89.9%	100.0%	85.7%	78.4%	93.3%	
	全国平均	91.8%	86.3%	97.2%	74.3%	28.1%	58.3%	
10期生 (23)	受験者	102	108	5	29	50	17	33
	合格者	100	100	5	29	44	17	31
	本学合格率	98.0%	92.6%	100.0%	100.0%	88.0%	100.0%	93.9%
	全国平均	95.1%	89.2%	96.0%	82.4%	26.3%	62.6%	91.6%
11期生 (24)	受験者	101	106	4	31	50	7	33
	合格者	100	105	4	29	31	6	32
	本学合格率	99.0%	99.1%	100.0%	93.5%	62.0%	85.7%	97.0%
	全国平均	94.1%	97.5%	98.9%	88.7%	18.8%	56.9%	82.7%
12期生 (25)	受験者	106	114	5	31	47	14	33
	合格者	105	110	5	31	36	14	32
	本学合格率	99.1%	96.5%	100.0%	100.0%	76.6%	100.0%	97.0%
	全国平均	95.2%	88.8%	97.6%	90.2%	27.5%	58.3%	91.2%
13期生 (26)	受験者	106	117	3	33	49	14	32
	合格者	104	117	3	33	34	14	31
	本学合格率	98.1%	100.0%	100.0%	100.0%	69.4%	100.0%	96.9%
	全国平均	95.5%	99.6%	99.9%	89.1%	27.0%	61.3%	95.4%
14期生 (27)	受験者	108	34	5	34	39	13	31
	合格者	107	34	5	32	36	11	28
	本学合格率	99.1%	100.0%	100.0%	94.1%	92.3%	84.6%	90.3%
	全国平均	94.9%	92.6%	99.8%	82.0%	26.2%	61.6%	85.1%
15期生 (28)	受験者	105	31	4	34	50	12	33
	合格者	104	31	3	34	42	12	29
	本学合格率	99.0%	100.0%	75.0%	100.0%	84.0%	100.0%	87.9%
	全国平均	94.3%	94.5%	93.2%	96.3%	25.8%	62.0%	92.4%
16期生 (29)	受験者	100	30	9	31	53	7	34
	合格者	98	28	9	29	42	7	33
	本学合格率	98.0%	93.3%	100.0%	93.5%	79.2%	100.0%	97.1%
	全国平均	91.0%	81.4%	98.7%	81.4%	30.2%	62.9%	95.8%

※管理栄養士の国家試験合格率全国平均に関しては管理栄養士養成課程（新卒）の数値となっている。

○平成29年度授業時間割【 大学院 博士前期課程 】

授業時間帯 ①10:20~11:50 ② 12:40~14:10 ③14:20~15:50 ④16:00~17:30 ⑤17:40~19:10 ⑥19:20~20:50 (1コマあたり90分)

教室名【研2】…研修室2 【WEB】…WEBラーニング室 【N1】…N1講義室1 【N2】…N2講義室2

月		火		水		木		金		土		日						
4/24		4/25		4/26		4/27		4/28		4/29		4/30						
						m91	【旧】運動生理学演習(神成)⑤⑥											
5/1		5/2		5/3		5/4		5/5		5/6		5/7						
5/8		5/9		5/10		5/11		5/12		5/13		5/14						
m22	分子生物学特論(今)①	m5	学術英語読解(川内)⑤⑥	WEB	m40	理学療法臨床科学特論(盛田)⑤⑥	WEB	m52	臨床薬理学特論③④	WEB	m8	看護理論特論(木村)⑤⑥	WEB	m1	研究倫理(浅井)①②③④	WEB		
m21	生化学特論(佐藤伸)⑤⑥	m38	理学療法基礎科学特論(佐藤秀)③④⑤	m54	実践看護学特論I①②	m91	【旧】運動生理学演習(神成)⑤⑥	m27	ヘルスプロモーション演習(大西)⑤	m23	公衆衛生学特論(大久保)①②③	m27	ヘルスプロモーション演習(大西)①②③	N1				
m79	母性看護学特論(大関)⑤⑥	WEB		m78	母子家族看護学特論⑤⑥	m61	機能看護学特論I⑤⑥	WEB	m90	【旧】成人看護学演習II②③	WEB	m11	社会福祉研究特論III(杉山)⑤	m78	母子家族看護学特論(室月)①②③④	N2		
5/15		5/16		5/17		5/18		5/19		5/20		5/21						
m22	分子生物学特論(今)①	m5	学術英語読解(川内)⑤⑥	WEB	m40	理学療法臨床科学特論(藤田智)⑤	WEB	m52	臨床薬理学特論③④	WEB	m8	看護理論特論(木村)⑤	WEB	m9	社会福祉学研究特論I(出雲)①②③	m9	社会福祉学研究特論I(出雲)①②③④	WEB
m21	生化学特論(佐藤伸)⑤⑥	m38	理学療法基礎科学特論(岩月)③④⑤	m54	実践看護学特論I①②	m91	【旧】運動生理学演習(神成)⑤⑥	m90	【旧】成人看護学演習II②③	WEB	m11	社会福祉研究特論III(杉山)④⑤	m13	統計学基礎(山田)①②	WEB			
m79	母性看護学特論(大関)⑤⑥	WEB		m78	母子家族看護学特論⑤⑥	m61	機能看護学特論I⑤⑥	WEB				m12	疫学特論(吉池)③④	WEB				
5/22		5/23		5/24		5/25		5/26		5/27		5/28						
m22	分子生物学特論(今)①	m5	学術英語読解(木村恵)⑤⑥	WEB	m40	理学療法臨床科学特論(藤田智、盛田)⑤⑥	WEB	m52	臨床薬理学特論③④	WEB	m8	看護理論特論(角濱)⑤⑥	WEB	m13	統計学基礎(山田)①②	m11	社会福祉研究特論III(杉山)④⑤	WEB
m21	生化学特論(佐藤伸)⑤⑥	m38	理学療法基礎科学特論(宇)④⑤	m54	実践看護学特論I①②	m91	【旧】運動生理学演習(神成)⑤⑥	m90	【旧】成人看護学演習II②③	WEB	m12	疫学特論(吉池)③④	m60	看護教育論(藤本)③④	WEB			
m79	母性看護学特論(大関)⑤⑥	WEB		m78	母子家族看護学特論⑤⑥	m61	機能看護学特論I⑤⑥	WEB										
5/29		5/30		5/31														
m22	分子生物学特論(今)①	m5	学術英語読解(木村恵)⑤⑥	WEB	m40	理学療法臨床科学特論(盛田、藤田智)⑤⑥	WEB											
m21	生化学特論(佐藤伸)⑤⑥	m92	【旧】機能障害・回復学演習⑤⑥	N2	m54	実践看護学特論I①②	m78	母子家族看護学特論⑤⑥										
m79	母性看護学特論(大関)⑤⑥	WEB																

○平成29年度授業時間割【 大学院 博士前期課程 】

授業時間帯 ①10:20~11:50 ② 12:40~14:10 ③14:20~15:50 ④16:00~17:30 ⑤17:40~19:10 ⑥19:20~20:50 (1コマあたり90分)

教室名【研2】…研修室2 【WEB】…WEBラーニング室 【N1】…N1講義室1 【N2】…N2講義室2

	月		火		水		木		金		土		日						
							6/1		6/2		6/3		6/4						
							m52	臨床薬理学特論③④	WEB	m8	看護理論特論(福井)⑤⑥	m2	m1	研究倫理(浅井)②③④	WEB	m27	ヘルスプロモーション演習(千葉)①②③	WEB	
							m91	【旧】運動生理学演習(尾崎)⑤⑥	m2	m27	ヘルスプロモーション演習(千葉)⑤	WEB	m23	公衆衛生学特論(大久保)①②③	m2				
							m61	機能看護学特論I⑤⑥	WEB	m90	【旧】成人看護学演習II②③	WEB	m11	社会福祉研究特論III(児玉)⑤	m2				
	6/5		6/6		6/7		6/8		6/9		6/10		6/11						
m22	分子生物学特論(今)①	m39	理学療法基礎科学演習(佐藤秀)③④⑤	m59	看護コンサルテーション(辻野)③④	WEB	m52	臨床薬理学特論③	WEB	m67	がん看護学特論III②	WEB	m11	社会福祉研究特論III(児玉)④⑤	m2	m13	統計学基礎(山田)①②	WEB	
m6	看護研究方法論(角藤)⑤⑥	m92	【旧】機能障害・回復学演習⑤⑥	N2	m3	Evidence-based Practice概論(角藤)⑤⑥	WEB	m91	【旧】運動生理学演習(尾崎)⑤⑥	m8	看護理論特論(藤本)⑤⑥	m2	m13	統計学基礎(山田)①②	WEB	m12	疫学特論(吉池)③④	WEB	
m79	母性看護学特論(谷川)③④	WEB	看護教育論(辻野)③④	WEB	m40	理学療法臨床科学特論(藤田智)⑤	m14	m61	機能看護学特論I⑤⑥	WEB	m5	学術英語読解(木村恵)①②	m2	m12	疫学特論(吉池)③④	WEB			
					m54	実践看護学特論I①②	m2			m90	【旧】成人看護学演習II③④	WEB							
	6/12		6/13		6/14		6/15		6/16		6/17		6/18						
m22	分子生物学特論(今)①	m39	理学療法基礎科学演習(佐藤秀)③④	m59	看護コンサルテーション(辻野)③④	WEB	m52	臨床薬理学特論③④	WEB	m67	がん看護学特論III④⑤	WEB	m23	公衆衛生学特論(大久保)①②③	WEB	m5	学術英語読解(吉池)①②③	m2	
m6	看護研究方法論(木村恵)⑤⑥	WEB	【旧】機能障害・回復学演習⑤⑥	N2	m41	理学療法臨床科学演習(藤田智)⑤⑥	N2	m91	【旧】運動生理学演習(尾崎)⑤⑥	N2	m5	学術英語読解(木村恵)①	m2	m12	疫学特論(吉池)④⑤⑥	m2			
m79	母性看護学特論(谷川)③④	WEB	m3	Evidence-based Practice概論(辻野)③④	WEB	m54	実践看護学特論I①②	m2	m8	看護理論特論(細川)⑤⑥	m2	m90	【旧】成人看護学演習II②③	WEB					
					m78	母子家族看護学特論⑤⑥	m2												
	6/19		6/20		6/21		6/22		6/23		6/24		6/25						
m22	分子生物学特論(今)①	WEB	m39	理学療法基礎科学演習(岩月)③④⑤	m59	看護コンサルテーション(辻野)③④	WEB	m52	臨床薬理学特論③④	WEB	m67	がん看護学特論III④⑤	WEB	m23	公衆衛生学特論(大西)①②③	WEB			
m6	看護研究方法論(木村恵)⑤⑥	WEB	m92	【旧】機能障害・回復学演習⑤⑥	N2	m41	理学療法臨床科学演習(藤田智)⑤⑥	N2	m91	【旧】運動生理学演習(尾崎)⑤⑥	N2	m10	社会福祉学研究特論II⑤⑥	N2	m11	社会福祉学研究特論III(児玉)④⑤	m2		
m79	母性看護学特論(谷川)③④	WEB	m3	Evidence-based Practice概論(辻野)③④	WEB	m54	実践看護学特論I①②	m2	m8	看護理論特論(大関)⑤⑥	m2	m90	【旧】成人看護学演習II②③	WEB					
					m78	母子家族看護学特論⑤⑥	m2												
	6/26		6/27		6/28		6/29		6/30										
m22	分子生物学特論(今)①	m39	理学療法基礎科学演習(岩月)③④	m3	Evidence-based Practice概論(角藤)⑤⑥	WEB	m52	臨床薬理学特論③④	WEB	m67	がん看護学特論III④⑤	WEB							
m6	看護研究方法論(木村恵)⑤	m92	【旧】機能障害・回復学演習⑤⑥	N2	m41	理学療法臨床科学演習(藤田智)⑤⑥	N2	m91	【旧】運動生理学演習(鈴木)⑤⑥	m2	m12	疫学特論(吉池)⑥	WEB						
m79	母性看護学特論(大関、谷川)④	WEB	m53	71'ハント・ヘルスマント⑤⑥	WEB	m54	実践看護学特論I①	m2		m10	社会福祉学研究特論II⑤⑥	m2							
										m90	【旧】成人看護学演習II②③	WEB							

○平成29年度授業時間割【 大学院 博士前期課程 】

授業時間帯 ①10:20~11:50 ② 12:40~14:10 ③14:20~15:50 ④16:00~17:30 ⑤17:40~19:10 ⑥19:20~20:50 (1コマあたり90分)

教室名【研2】…研修室2 【WEB】…WEBラーニング室 【N1】…N講義室1 【N2】…N講義室2

	月		火		水		木		金		土		日							
	8/1		8/2		8/3		8/4		8/5		8/6		8/6							
			m65	がん看護学特論 I ②	WEB	m41	理学療法臨床科学演習 (盛田、藤田智) ⑤⑥	N 2	m91	【旧】運動生理学演習 (岩月) ⑤⑥	m67	がん看護学特論 III ②	WEB		オープンキャンパス					
			m92	【旧】機能障害・回復学演習⑤⑥	N 2	m60	看護教育論 (藤本) ②③	WEB			m10	社会福祉学研究特論 II ④⑤⑥	# 2							
											m93	【旧】障害科学特論③④	WEB							
											m90	【旧】成人看護学演習 II ②③	# 2							
	8/7		8/8		8/9		8/10		8/11		8/12		8/13							
m20	神経科学特論 (尾崎) ②③④	#01	m65	がん看護学特論 I ②③	WEB	m20	神経科学特論 (神成) ①②③④	#01	m20	神経科学特論 (藤田) ②③④	#01									
			m20	神経科学特論 (尾崎) ①②	#01	m41	理学療法臨床科学演習 (藤田) ⑤	N 2	m91	【旧】運動生理学演習 (岩月) ⑤⑥	# 2									
			m20	神経科学特論 (藤田) ③④	#01	m60	看護教育論 (藤本) ②③	WEB												
			m92	【旧】機能障害・回復学演習⑤⑥	N 2															
			m53	71'パシスト・ヘルスマット⑤⑥	WEB															
	8/14		8/15		8/16		8/17		8/18		8/19		8/20							
											m17	保健医療福祉人材育成論 (浅田) ①②③	WEB							
	8/21		8/22		8/23		8/24		8/25		8/26		8/27							
m32	基礎社会学特論 (平川) ③④⑤	WEB	m32	基礎社会学特論 (平川) ②③④	WEB	m32	基礎社会学特論 (平川) ②③④	WEB	m32	基礎社会学特論 (平川) ②③④	WEB	m51	臨床病態生理学特論 (嶋井) ①	# 2	m15	健康情報論 (大西) ①②③	WEB	m15	健康情報論 (大西) ①②	WEB
m51	臨床病態生理学特論 (神成) ①②③	# 2	m51	臨床病態生理学特論 (尾崎) ①②③④	# 2	m51	臨床病態生理学特論 (渡部) ①②③	# 2	m51	臨床病態生理学特論 (今) ①②	# 2	m65	がん看護学特論 I ③④⑤	WEB	m17	保健医療福祉人材育成論 (浅田) ④⑤	# 2			
			m92	【旧】機能障害・回復学演習⑤⑥	N 2	m60	看護教育論 (藤本) ④	WEB	m51	臨床病態生理学特論 (大山) ③④	# 2	m93	【旧】障害科学特論③④	# 2						
			m53	71'パシスト・ヘルスマット⑤⑥	# 2						m90	【旧】成人看護学演習 II ②③	WEB							
	8/28		8/29		8/30		8/31													
m19	病態生理学特論 (神成) ①②③④	#01	m65	がん看護学特論 I ②③④	WEB	m19	病態生理学特論 (渡部) ①②③④	#01	m19	病態生理学特論 (岩月) ①②③	#01									
			m19	病態生理学特論 (尾崎) ①②③④	#01															
			m53	71'パシスト・ヘルスマット⑤⑥	WEB															

○平成29年度授業時間割【 大学院 博士前期課程 】

授業時間帯 ①10:20～11:50 ② 12:40～14:10 ③14:20～15:50 ④16:00～17:30 ⑤17:40～19:10 ⑥19:20～20:50 (1コマあたり90分)

教室名【研2】・・・研修室2 【WEB】・・・WEBラーニング室 【N1】・・・N講義室1 【N2】・・・N講義室2

	月		火		水		木		金		土		日	
	10/2		10/3		10/4		10/5		10/6		10/7		10/8	
10 月	m80	周産母子看護学特論Ⅰ(尾崎) ⑤⑥	m68	がん薬物療法看護論③④	m80	周産母子看護学特論Ⅰ(谷川) ⑤⑥	m66	がん看護学特論Ⅱ②③	m70	緩和ケア論②	大学祭			
	m32	基礎社会学特論(廣森) ③④⑤	m32	基礎社会学特論(廣森) ③④⑤			m62	機能看護学特論Ⅱ④	m35	社会福祉学特論Ⅲ⑤⑥				
	m30	精神保健学演習⑤⑥					m63	機能看護学演習Ⅰ⑤⑥						
	10/9		10/10		10/11		10/12		10/13		10/14		10/15	
	m14	疫学・統計解析演習(山田) ⑤⑥	m68	がん薬物療法看護論②③	m70	緩和ケア論④⑤	m66	がん看護学特論Ⅱ④⑤	m14	疫学・統計解析演習(山田) ⑤⑥	m80	周産母子看護学特論Ⅰ(近藤) ①②③④	修士3月中間発表会	
			m18	人体機能解剖学特論(鈴木) ⑤⑥	m44	理学療法地域展開科学特論(勘林) ④	m55	実践看護学特論Ⅱ①	m35	社会福祉学特論Ⅲ⑤⑥	m14	疫学・統計解析演習(山田) ③④		
			m32	基礎社会学特論(廣森) ③④⑤	m45	理学療法地域展開科学演習(勘林) ⑤⑥	m56	実践看護学演習Ⅰ②③						
					m32	基礎社会学特論(廣森) ②③④⑤	m62	機能看護学特論Ⅱ④						
							m63	機能看護学演習Ⅰ⑤⑥						
	10/16		10/17		10/18		10/19		10/20		10/21		10/22	
	m58	看護管理学(上泉) ⑤⑥	m68	がん薬物療法看護論④⑤	m70	緩和ケア論④⑤	m66	がん看護学特論Ⅱ②③	m14	疫学・統計解析演習(山田) ⑤⑥	m7	看護倫理学(大西) ④⑤	m89	【旧】地域栄養学特論(吉池) ①②③④
	m42	理学療法健康・ｽﾏｰﾄﾞ科学特論④	m47	応用栄養学特論④(草間)	m49	健康栄養科学特論④	m55	実践看護学特論Ⅱ①	m35	社会福祉学特論Ⅲ⑤⑥	m14	疫学・統計解析演習(山田) ⑤⑥	m25	保健・医療・福祉+ﾍﾞｰｽｷﾞﾝｸﾞ(杉山) ⑤⑥
	m43	理学療法健康・ｽﾏｰﾄﾞ科学演習⑤⑥	m48	応用栄養学演習⑤⑥	m50	健康栄養科学演習⑤⑥	m56	実践看護学演習Ⅰ②③	m7	看護倫理学(大西) ②③④	m24	健康政策特論(星) ①②③		
	m30	精神保健学演習⑤⑥	m18	人体機能解剖学特論(鈴木) ⑤⑥	m44	理学療法地域展開科学特論(勘林) ④	m62	機能看護学特論Ⅱ④						
			m62	周産母子看護学演習Ⅱ(佐藤愛) ②③	m45	理学療法地域展開科学演習(勘林) ⑤⑥	m63	機能看護学演習Ⅰ⑤⑥						
	10/23		10/24		10/25		10/26		10/27		10/28		10/29	
	m58	看護管理学(上泉) ⑤⑥	m66	がん看護学特論Ⅱ②	m49	健康栄養科学特論④	m66	がん看護学特論Ⅱ②③	m2	質的研究方法論(佐藤愛) ①	m36	社会福祉学特論Ⅳ(出雲,村田) ①	m25	保健・医療・福祉+ﾍﾞｰｽｷﾞﾝｸﾞ(杉山) ①②
	m42	理学療法健康・ｽﾏｰﾄﾞ科学特論④	m68	がん薬物療法看護論④⑤	m50	健康栄養科学演習⑤⑥	m55	実践看護学特論Ⅱ①	m35	社会福祉学特論Ⅲ⑤⑥	m36	社会福祉学特論Ⅳ(出雲) ②③④	m36	社会福祉学特論Ⅳ(出雲) ③④⑤⑥
	m43	理学療法健康・ｽﾏｰﾄﾞ科学演習⑤⑥	m88	【旧】家族社会学特論(佐藤恵) ②③	m44	理学療法地域展開科学特論(勘林) ④	m56	実践看護学演習Ⅰ②③			m16	健康行動科学特論(赤松) ①②③④		
m30	精神保健学演習⑤⑥	m47	応用栄養学特論④(草間)	m45	理学療法地域展開科学演習(勘林) ⑤⑥	m62	機能看護学特論Ⅱ④			m31	地域保健学演習①②③④			
		m48	応用栄養学演習⑤⑥			m63	機能看護学演習Ⅰ⑤⑥							
		m18	人体機能解剖学特論(鈴木) ⑤⑥											
10/30		10/31												
m58	看護管理学(上泉) ⑤⑥	m68	がん薬物療法看護論④⑤											
m42	理学療法健康・ｽﾏｰﾄﾞ科学特論④	m88	【旧】家族社会学特論(佐藤恵) ③④											
m43	理学療法健康・ｽﾏｰﾄﾞ科学演習⑤⑥	m47	応用栄養学特論④(大野)											
m30	精神保健学演習⑤⑥	m48	応用栄養学演習⑤⑥											
		m18	人体機能解剖学特論(鈴木) ⑤⑥											

○平成29年度授業時間割【 大学院 博士前期課程 】

授業時間帯 ①10:20～11:50 ② 12:40～14:10 ③14:20～15:50 ④16:00～17:30 ⑤17:40～19:10 ⑥19:20～20:50 (1コマあたり90分)

教室名 【研2】・・・研修室2 【WEB】・・・WEBラーニング室 【N1】・・・N1講義室1 【N2】・・・N2講義室2

12月	月		火		水		木		金		土		日								
	12/1						12/2						12/3								
									n70	緩和ケア論②③	WEB	m4	Evidence-based Practice特論 (八重) ①②③④	WEB	m28	健康危機管理論 (大西) ①②	m2				
									n35	社会福祉学特論Ⅲ③⑤	N1	m28	健康危機管理論 (大西) ①②③	m2	m7	看護倫理学 (福井) ③④⑤	m2				
									m88	【旧】家族社会学特論 (佐藤恵) ①②③	m84	m31	地域保健学演習④⑤⑥	N1							
	12/4		12/5		12/6		12/7		12/8		12/9		12/10								
m43	理学療法健康・ｽﾍﾞｰ科学演習⑤	m2	m69	がん薬物療法看護演習③④	WEB	m49	健康栄養科学特論④	m2	m71	緩和ケア演習②③	WEB	m70	緩和ケア論④	WEB	m80	周産母子看護学特論Ⅰ (室月) ②	WEB	m17	保健医療福祉人材育成論 (吉池) ①②	m2	
m30	精神保健学演習⑤⑥	N1	m80	周産母子看護学特論Ⅰ (大村) ⑤⑥	N1	m50	健康栄養科学演習⑤⑥	m2	m55	実践看護学特論Ⅱ①	m2	m14	疫学・統計解析演習 (大西) ④⑤	m2	m24	健康政策学特論 (野村) ①②③	m2	m89	【旧】地域栄養学特論 (草間) ④⑤	WEB	
m47	応用栄養学特論④ (鹿内)	m2	m82	周産母子看護学演習Ⅱ (大村) ②③	N1	m26	ヘルスプロモーション特論 (島内) ①②③	m2	m56	実践看護学演習Ⅰ②③	m2	m35	社会福祉学特論Ⅲ③⑤	N1	m24	健康政策学特論 (星) ④⑤⑥	m2	m7	看護倫理学 (福井) ③④	m2	
m58	看護管理学 (鄭) ⑤⑥	WEB	m26	ヘルスプロモーション特論 (島内) ③④⑤	m2			m2	m62	機能看護学特論Ⅱ④	m2										
								m2	m63	機能看護学演習Ⅰ⑤⑥	m2										
	12/11		12/12		12/13		12/14		12/15		12/16		12/17								
m30	精神保健学演習⑤⑥	N1	m69	がん薬物療法看護演習③④	WEB	m49	健康栄養科学特論④	m2	m71	緩和ケア演習②③④⑤	WEB	m70	緩和ケア論②③	WEB	m36	社会福祉学特論Ⅳ (村田) ③④⑤⑥	m2	m25	保健・医療・福祉へのマネジメント (鄭) ①②	WEB	
m47	応用栄養学特論④ (清水)	m2	m80	周産母子看護学特論Ⅰ (大村) ⑤⑥	N1	m50	健康栄養科学演習⑤⑥	m2	m55	実践看護学特論Ⅱ①	m2	m35	社会福祉学特論Ⅲ③⑤	N1	m82	周産母子看護学演習Ⅱ (大井) ①	WEB	m36	社会福祉学特論Ⅳ (村田) ①②③	m2	
								m2	m56	実践看護学演習Ⅰ②③	m2	m82	周産母子看護学演習Ⅱ (大井) ③④	A4F							
								m2	m62	機能看護学特論Ⅱ④	m2	m25	保健・医療・福祉へのマネジメント (鄭) ⑤⑥	m2							
								m2	m63	機能看護学演習Ⅰ⑤⑥	m2										
	12/18		12/19		12/20		12/21		12/22		12/23		12/24								
m30	精神保健学演習⑤⑥	N1	m69	がん薬物療法看護演習 ②③④⑤	WEB	m49	健康栄養科学特論④	m2	m71	緩和ケア演習②③	WEB	m70	緩和ケア論③	WEB	m26	ヘルスプロモーション特論 (反町) ①②③④	m2				
m47	応用栄養学特論④ (清水)	m2	m80	周産母子看護学特論Ⅰ (大村) ⑤	m2	m50	健康栄養科学演習⑤⑥	m2	m55	実践看護学特論Ⅱ①	m2	m35	社会福祉学特論Ⅲ③⑤	N1	m26	ヘルスプロモーション特論 (古川) ⑤	m2				
								m2	m56	実践看護学演習Ⅰ②③	m2										
								m2	m62	機能看護学特論Ⅱ④	m2										
								m2	m63	機能看護学演習Ⅰ⑤⑥	m2										
	12/25		12/26		12/27		12/28		12/29		12/30		12/31								
m30	精神保健学演習⑤⑥	N1	m69	がん薬物療法看護演習③④	WEB	m49	健康栄養科学特論④	m2	m71	緩和ケア演習②③	WEB	年末年始		年末年始		年末年始					
					m50	健康栄養科学演習⑤⑥	m2	m55	実践看護学特論Ⅱ①	m2											
							m2	m56	実践看護学演習Ⅰ②③	m2											
							m2	m62	機能看護学特論Ⅱ④	m2											
								m2	m63	機能看護学演習Ⅰ⑤⑥	m2										

○平成29年度授業時間割【 大学院 博士前期課程 】

授業時間帯 ①10:20~11:50 ② 12:40~14:10 ③14:20~15:50 ④16:00~17:30 ⑤17:40~19:10 ⑥19:20~20:50 (1コマあたり90分)

教室名【研2】…研修室2 【WEB】…WEBラーニング室 【N1】…N講義室1 【N2】…N講義室2

月		火		水		木		金		土		日		
1/1		1/2		1/3		1/4		1/5		1/6		1/7		
年末年始		年末年始		年末年始		m71	緩和ケア演習②③④	WEB						
						m55	実践看護学特論Ⅱ①	#2						
						m56	実践看護学演習Ⅰ②③	#2						
						m62	機能看護学特論Ⅱ④	#2						
						m63	機能看護学演習Ⅰ⑤⑥	#2						
1/8		1/9		1/10		1/11		1/12		1/13		1/14		
m26	ヘルスプロモーション特論(古川)①②③④	WEB	m69	がん薬物療法看護演習③④	WEB	m49	健康栄養科学特論④	#2	m71	緩和ケア演習②③④⑤	WEB	m35	社会福祉学特論Ⅲ⑤⑥	N1
			m82	周産母子看護学演習Ⅱ(大村)②	#2	m50	健康栄養科学演習⑤⑥	#2	m55	実践看護学特論Ⅱ①	#2			
									m56	実践看護学演習Ⅰ②③	#2			
									m62	機能看護学特論Ⅱ④	#2			
									m63	機能看護学演習Ⅰ⑤⑥	#2			
1/15		1/16		1/17		1/18		1/19		1/20		1/21		
m30	精神保健学演習⑤⑥	N1	m69	がん薬物療法看護演習②③④⑤	WEB	m49	健康栄養科学特論④	#2	m71	緩和ケア演習②③④⑤⑥	WEB	m35	社会福祉学特論Ⅲ⑤⑥	N1
						m50	健康栄養科学演習⑤⑥	#2	m55	実践看護学特論Ⅱ①	#2			
									m56	実践看護学演習Ⅰ②③	#2			
									m62	機能看護学特論Ⅱ④	#2			
									m63	機能看護学演習Ⅰ⑤⑥	#2			
1/22		1/23		1/24		1/25		1/26		1/27		1/28		
m71	緩和ケア演習②③	WEB	m69	がん薬物療法看護演習②③④⑤	WEB	m49	健康栄養科学特論④	#2	m71	緩和ケア演習①②③④	WEB	m69	がん薬物療法看護演習①②③④	WEB
m30	精神保健学演習⑤⑥	N1				m50	健康栄養科学演習⑤⑥	#2	m55	実践看護学特論Ⅱ①	#2	m35	社会福祉学特論Ⅲ⑤⑥	N1
									m56	実践看護学演習Ⅰ②③	#2			
									m62	機能看護学特論Ⅱ④	#2			
									m63	機能看護学演習Ⅰ⑤⑥	#2			
1/29		1/30		1/31										
m30	精神保健学演習⑤⑥	N1	m69	がん薬物療法看護演習③④	WEB	m49	健康栄養科学特論④	#2						
						m50	健康栄養科学演習⑤⑥	#2						

1月

大学入試センター試験

大学入試センター試験

○平成29年度授業時間割【大学院 博士前期課程】

授業時間帯 ①10:20~11:50 ② 12:40~14:10 ③14:20~15:50 ④16:00~17:30 ⑤17:40~19:10 ⑥19:20~20:50 (1コマあたり90分)

教室名 【研2】...研修室2 【WEB】...WEBラーニング室 【N1】...N講義室1 【N2】...N講義室2

月	火	水	木		金		土		日	
			2/1	2/2	2/3		2/4			
			m71 緩和ケア演習②③	WEB						
2/5	2/6	2/7	2/8	2/9	2/10	2/11	修士3月公開審査会			
2/12	2/13	2/14	2/15	2/16	2/17	2/18				
2 月 博士9月中間発表会 博士3月公開発表会										
2/19	2/20	2/21	2/22	2/23	2/24	2/25	一般入試前期日程			
2/26	2/27	2/28								

○平成29年度授業時間割【 大学院 博士後期課程 】

授業時間帯 ①10:20~11:50 ② 12:40~14:10 ③14:20~15:50 ④16:00~17:30 ⑤17:40~19:10 ⑥19:20~20:50 (1コマあたり90分)

教室名 【研2】…研修室2 【WEB】…WEBラーニング室 【N1】…N講義室1 【N2】…N講義室2

	月		火		水		木		金		土		日	
	4/24		4/25		4/26		4/27		4/28		4/29		4/30	
4 5 月 6 月 実施科目なし	5/1		5/2		5/3		5/4		5/5		5/6		5/7	
	5/8		5/9		5/10		5/11		5/12		5/13		5/14	
	5/15		5/16		5/17		5/18		5/19		5/20		5/21	
	5/22		5/23		5/24		5/25		5/26		5/27		5/28	
	5/29		5/30		5/31									
											d4 看護学研究特論 (板下) ③④⑤⑥		d4 看護学研究特論 (板下) ①②③	

○平成29年度授業時間割【 大学院 博士後期課程 】

授業時間帯 ①10:20~11:50 ② 12:40~14:10 ③14:20~15:50 ④16:00~17:30 ⑤17:40~19:10 ⑥19:20~20:50 (1コマあたり90分)

教室名 【研2】...研修室2 【WEB】...WEBラーニング室 【N1】...N講義室1 【N2】...N講義室2

	月		火		水		木		金		土		日			
											7/1		7/2			
	7/3		7/4		7/5		7/6		7/7		7/8		7/9			
											d4	看護学研究特論(角漢)①②③④	N2	d4	看護学研究特論(角漢)①②③④	N2
	7/10		7/11		7/12		7/13		7/14		7/15		7/16			
7																
月																
	7/17		7/18		7/19		7/20		7/21		7/22		7/23			
											博士3月中間発表会 修士・博士9月公開発表会					
	7/24		7/25		7/26		7/27		7/28		7/29		7/30			
											d1	ヒューマンケア科学特論①②③④	WEB	d1	ヒューマンケア科学特論①②③④	WEB
	7/31															

○平成29年度授業時間割【 大学院 博士後期課程 】

授業時間帯 ①10:20~11:50 ② 12:40~14:10 ③14:20~15:50 ④16:00~17:30 ⑤17:40~19:10 ⑥19:20~20:50 (1コマあたり90分)

教室名 【研2】…研修室2 【WEB】…WEBラーニング室 【N1】…N講義室1 【N2】…N講義室2

		月	火	水	木	金	土	日
			8/1	8/2	8/3	8/4	8/5	8/6
								オープンキャンパス
		8/7	8/8	8/9	8/10	8/11	8/12	8/13
		8/14	8/15	8/16	8/17	8/18	8/19	8/20
							d17 【旧】健康科学論 (嵯峨井) ②③④ ※2	【旧】健康科学論 (嵯峨井) ①②③④ ※2
		8/21	8/22	8/23	8/24	8/25	8/26	8/27
		8/28	8/29	8/30	8/31			

8
月

○平成29年度授業時間割【 大学院 博士後期課程 】

授業時間帯 ①10:20~11:50 ② 12:40~14:10 ③14:20~15:50 ④16:00~17:30 ⑤17:40~19:10 ⑥19:20~20:50 (1コマあたり90分)

教室名 【研2】…研修室2 【WEB】…WEBラーニング室 【N1】…N講義室1 【N2】…N講義室2

	月		火		水		木		金		土		日				
	9/4		9/5		9/6		9/7		9/8		9/9		9/10				
	d3	基礎健康科学研究特論①②③	WEB	d3	基礎健康科学研究特論①②③④	WEB	d3	基礎健康科学研究特論①②③④	WEB			d1	ヒューマンケア科学特論①②③④	WEB	d1	ヒューマンケア科学特論①②③	WEB
	9/11		9/12		9/13		9/14		9/15		9/16		9/17				
	9/18		9/19		9/20		9/21		9/22		9/23		9/24				
											d17	【旧】健康科学論 (嵯峨井) ②③④	研2	d17	【旧】健康科学論 (嵯峨井) ①②③④	研2	
	9/25		9/26		9/27		9/28		9/29		9/30						

9月10~12月実施予定なし

○平成29年度授業時間割【 大学院 博士後期課程 】

授業時間帯 ①10:20~11:50 ② 12:40~14:10 ③14:20~15:50 ④16:00~17:30 ⑤17:40~19:10 ⑥19:20~20:50 (1コマあたり90分)

教室名 【研2】…研修室2 【WEB】…WEBラーニング室 【N1】…N講義室1 【N2】…N講義室2

	月		火		水		木		金		土		日		
	1/1	1/2	1/3	1/4	1/5	1/6	1/7	1/8	1/9	1/10	1/11	1/12	1/13	1/14	
1 月	年末年始		年末年始		年末年始						d7	保健・医療・福祉政策システム領域 特別演習①②③④	d7	保健・医療・福祉政策システム領域 特別演習①②③④	
											d11	対人ケアマネジメント領域 特別演習①②③④	d11	対人ケアマネジメント領域 特別演習①②③④	
	1/8	1/9	1/10	1/11	1/12	大学入試センター試験		大学入試センター試験							
	1/15	1/16	1/17	1/18	1/19	1/20	1/21	d11	対人ケアマネジメント領域 特別演習①②③④	d11	対人ケアマネジメント領域 特別演習①②③④	d15	基礎研究・実用技術領域 特別演習①②③④	d15	基礎研究・実用技術領域 特別演習①②③④
	1/22	1/23	1/24	1/25	1/26	1/27	1/28	d7	保健・医療・福祉政策システム領域 特別演習①②③④	d7	保健・医療・福祉政策システム領域 特別演習①②③④	d15	基礎研究・実用技術領域 特別演習①②③④	d15	基礎研究・実用技術領域 特別演習①②③④
	1/29	1/30	1/31												

○平成29年度授業時間割【 大学院 博士後期課程 】

授業時間帯 ①10:20~11:50 ② 12:40~14:10 ③14:20~15:50 ④16:00~17:30 ⑤17:40~19:10 ⑥19:20~20:50 (1コマあたり90分)

教室名 【研2】…研修室2 【WEB】…WEBラーニング室 【N1】…N講義室1 【N2】…N講義室2

月		火		水		木		金		土		日		
						2/1		2/2		2/3		2/4		
										d7	保健・医療・福祉政策システム領域 特別演習①②③④	d7	保健・医療・福祉政策システム領域 特別演習①②③④	
										d11	対人ケアマネジメント領域 特別演習①②③④	d11	対人ケアマネジメント領域 特別演習①②③④	
										d15	基礎研究・実用技術領域 特別演習①②③④			
2/5		2/6		2/7		2/8		2/9		2/10		2/11		
										d15	基礎研究・実用技術領域 特別演習①②③④	修士3月公開審査会		
2/12		2/13		2/14		2/15		2/16		2/17		2/18		
2 月	博士9月中旬発表会 博士3月公開発表会									d7	保健・医療・福祉政策システム領域 特別演習①②③④	d7	保健・医療・福祉政策システム領域 特別演習①②③④	
										d11	対人ケアマネジメント領域 特別演習①②③④	d11	対人ケアマネジメント領域 特別演習①②③④	
										d15	基礎研究・実用技術領域 特別演習①②③④			
2/19		2/20		2/21		2/22		2/23		2/24		2/25		
										d15	基礎研究・実用技術領域特別演習 ①②③	一般入試前期日程		
2/26		2/27		2/28										

別表 1

(7) 博士前期課程 CNSコース、修士(社会福祉学)を選択する者以外の者 (平成29年度以降に入学する学生)

				授業科目の名称	配当年次	単位数	備考
授 業 科 目 の 概 要	基 盤 科 目	一	研 究 基 礎 目 群	研究倫理	1 前	1	<必要単位> 基盤科目から6単位以上 ※ただし、修士(看護学)を希望する者は「看護研究方法論」「看護倫理学」「看護理論特論」から2科目4単位以上必修
				質的研究方法論	1 後	1	
				Evidence-based Practice概論	1 前	1	
				Evidence-based Practice特論	1 後	1	
				学術英語読解	1 前	2	
			専 門 研 究 基 礎 目 群	看護研究方法論	1 前	2	
				看護倫理学	1 後	2	
				看護理論特論	1 前	2	
				社会福祉学研究特論Ⅰ(理論・歴史研究)	1 前	2	
				社会福祉学研究特論Ⅱ(制度・政策研究)	1 前	2	
			生 命 科 学 ・ 生 理 学 科 目 群	社会福祉学研究特論Ⅲ(ソーシャルワーク研究)	1 前	2	
				人体機能解剖学特論	1 後	2	
				病態生理学特論	1 前	2	
				神経科学特論	2 前	2	
				生化学特論	1 前	1	
			疫 学 ・ 統 計 学 科 目 群	分子生物学特論	1 前	1	
疫学特論	1 前	2					
統計学基礎	1 前	1					
ヘ ル ス リ テ ィ ン グ 科 目 群	疫学・統計解析演習	1 後	2				
	健康情報論	1 前	2				
	健康行動科学特論	1	2				
			保健医療福祉人材育成論	1	2		

				授業科目の名称	配当年次	単位数	備考
授 業 科 目 の 概 要	専 門 科 目	一	マ ネ ジ メ ン ト モ ジ ュ ー ル 保 健 ・ 福 祉 政 策 モ ジ ュ ー ル	公衆衛生学特論	1前	2	<必要単位> モジュール科目から8単位以上
				健康政策学特論	1後	2	
				保健・医療・福祉サービスマネジメント	1後	2	
				ヘルスプロモーション特論	1後	2	
				ヘルスプロモーション演習	2前	2	
				健康危機管理論	1後	2	
				国際保健学	2前	2	
				精神保健学演習	1後	2	
				地域保健学演習	1後	1	
				I 実 践 看 護 学	臨床病態生理学特論	1前	
			臨床薬理学特論		1前	2	
			アドバンスト・ヘルスアセスメント		1前	2	
			実践看護学特論I		1前	2	
			実践看護学特論II		1後	2	
実践看護学演習I	1後	2					
II 機 能 看 護 学	実践看護学演習II	2前	2				
	看護管理学	1後	2				
	看護コンサルテーション	1前	2				
	看護教育論	1前	2				
	機能看護学特論I	1前	2				
	機能看護学特論II	1後	2				
モ ジ ュ ー ル 社 会 福 祉 学	機能看護学演習I	1後	2				
	機能看護学演習II	2前	2				
	基礎社会学特論（地域社会学特論・家族社会学特論）	1	4				
	社会福祉学特論I（地域福祉特論）	2前	2				
	社会福祉学特論II（精神保健福祉特論・福祉心理学特論）	2前	4				
理 学 療 法 科 学 モ ジ ュ ー ル	社会福祉学特論III（高齢者福祉特論・地域包括ケア特論）	1後	4				
	社会福祉学特論IV（貧困・生活困窮者対策特論）	1後	2				
	社会福祉学特論V（医療福祉・精神障害者福祉特論）	2前	4				
	理学療法基礎科学特論	1前	1				
	理学療法基礎科学演習	1前	1				
	理学療法臨床科学特論	1前	1				
	理学療法臨床科学演習	1前	1				
	理学療法健康・スポーツ科学特論	1後	1				
理学療法健康・スポーツ科学演習	1後	1					
モ ジ ュ ー ル 栄 養 ・ 食 品 学	理学療法地域展開科学特論	1後	1				
	理学療法地域展開科学演習	1後	1				
	食品栄養学特論	1前	1				
	応用栄養学特論	1後	1				
	応用栄養学演習	1後	1				
特別研究	健康栄養科学特論	1後	2				
	健康栄養科学演習	2前	2				
特別研究					2	8	8単位必修
その他基盤科目、専門科目					1～2	8	8単位以上

博士前期課程 修士（社会福祉学）を選択する者（平成29年度以降に入学する学生）

授業科目の名称		配当年次	単位数	備考	
授 業 科 目 の 概 要	基 盤 科 目	研究倫理	1 前	1	5 単位必修
		Evidence-based Practice概論	1 前	1	
		統計学基礎	1 前	1	
		学術英語読解	1 前	2	
		質的研究方法論	1 後	1	
		Evidence-based Practice特論	1 後	1	2 単位選択
	保健医療福祉人材育成論	1	2		
	目	社会福祉学研究特論Ⅰ（理論・歴史研究）	1 前	2	2 単位選択
		社会福祉学研究特論Ⅱ（制度・政策研究）	1 前	2	
		社会福祉学研究特論Ⅲ（ソーシャルワーク研究）	1 前	2	
専 門 科 目	社会福祉学モ ジュール	基礎社会学特論（地域社会学特論・家族社会学特論）	1	4	10 単位選択
		社会福祉学特論Ⅰ（地域福祉特論）	2 前	2	
		社会福祉学特論Ⅱ（精神保健福祉特論・福祉心理学特論）	2 前	4	
		社会福祉学特論Ⅲ（高齢者福祉特論・地域包括ケア特論）	1 後	4	
		社会福祉学特論Ⅳ（貧困・生活困窮者対策特論）	1 後	2	
	社会福祉学特論Ⅴ（医療福祉・精神障害者福祉特論）	2 前	4		
目	保健・福祉政策、 マネジメント モジュール	保健・医療・福祉サービスマネジメント	1 後	2	2 単位選択
		精神保健学演習	1 後	2	
要	特別研究		2	8	8 単位必修
	その他基盤科目、専門科目		1～2	1	

博士前期課程 CNSコースを選択する者（平成29年度以降に入学する学生）

授業科目の名称		配当年次	単位数	備考		
授 業 科 目 の 概 要	<がん看護学領域>					
	基 盤 科 目	看護研究方法論	1前	2	8単位選択	
		看護倫理学	1後	2		
		看護理論特論	1前	2		
	専 門	看護管理学	1後	2		
		看護コンサルテーション	1前	2		
		看護教育論	1前	2		
	業 科	臨床病態生理学特論	1前	2		6単位必修
		臨床薬理学特論	1前	2		
		アドバンスト・ヘルスアセスメント	1前	2		
	目 の 概 要	門	がん看護学特論Ⅰ	1前	2	14単位必修
			がん看護学特論Ⅱ	1後	2	
		科	がん看護学特論Ⅲ	1前	2	
			がん薬物療法看護論	1後	2	
		がん薬物療法看護演習	1後	2		
		緩和ケア論	1後	2		
		目	緩和ケア演習	1後	2	
			がん看護学実習Ⅰ	1後	2	10単位必修
			がん看護学実習Ⅱ	2前	2	
			がん看護学実習Ⅲ	2	2	
がん看護学実習Ⅳ	2	2				
目	がん看護学実習Ⅴ	2	2	2単位必修		
	課題研究	2	2			
<周産母子看護学領域>						
の 概 要	基 盤 科 目	看護研究方法論	1前	2	8単位選択	
		看護倫理学	1後	2		
		看護理論特論	1前	2		
	専 門	看護管理学	1後	2		
		看護コンサルテーション	1前	2		
		看護教育論	1前	2		
	業 科 目	門	母子家族看護学特論	1前	2	10単位必修
			母性看護学特論	1前	2	
		科	周産母子看護学特論Ⅰ	1後	2	
			周産母子看護学特論Ⅱ	2前	2	
周産母子看護学演習Ⅱ			1後	2		
目	周産母子援助実習	2	6	6単位必修		
	課題研究	2	2	2単位必修		

※CNSコースは高度実践看護師（専門看護師）の認定条件に配慮した科目を設定している。

(8) 博士後期課程 (平成29年度以降に入学する学生)

		授業科目の名称	配当年次	単位数	備考
授 業	共通 科目	ヒューマンケア科学特論	1前	2	<必要単位> 共通科目から2単位以上
		保健・医療・福祉学研究特論	1前	2	
		基礎健康科学研究特論	1前	2	
		看護学研究特論	1前	2	
科 目 の 概 要	専 門	保健シ・ス医療ム・福祉政策領域特別講義 I	1	2	<必要単位> 特別講義 I・II 並びに特別演習および特別研究 14 単位必修
		保健シ・ス医療ム・福祉政策領域特別講義 II	1～3	2	
		保健シ・ス医療ム・福祉政策領域特別演習	1～2	4	
		保健シ・ス医療ム・福祉政策領域特別研究	1～3	6	
	門	対人ケアマネジメント領域特別講義 I	1	2	
		対人ケアマネジメント領域特別講義 II	1～3	2	
		対人ケアマネジメント領域特別演習	1～2	4	
		対人ケアマネジメント領域特別研究	1～3	6	
	目	基礎研究・実用技術領域特別講義 I	1	2	
		基礎研究・実用技術領域特別講義 II	1～3	2	
		基礎研究・実用技術領域特別演習	1～2	4	
		基礎研究・実用技術領域特別研究	1～3	6	

平成29年度大学院学位授与数

【博士前期課程】

学位の名称	学位授与数		
	29年9月修了	30年3月修了	合計
修士（健康科学）	0	4	4
修士（社会福祉学）	0	0	0
修士（看護学）	0	3	3
合計			7

【博士後期課程】

学位の名称	学位授与数		
	29年9月修了	30年3月修了	合計
博士（健康科学）	0	2	2
合計			2

【平成30年度大学院入学者選抜結果】

博士前期課程

領域・研究室 【博士前期 定員10名】	志願者	受験者	合格者	入学者	男	女	一般選 抜	社会人 特別選 抜
保健・医療・福祉政策システム領域	7	7	7	7	2	5	3	4
福祉社会政策研究室								
公衆衛生研究室	1	1	1	1		1		1
精神保健福祉研究室								
看護システム研究室	2	2	2	2		2	1	1
リハビリテーションマネジメント研究室								
公衆栄養研究室								
地域保健研究室	2	2	2	2	1	1	1	1
健康増進・栄養政策研究室								
保健医療ソーシャルワーク研究室	1	1	1	1	1			1
産業保健研究室	1	1	1	1		1	1	
対人ケアマネジメント領域	4	4	4	4	2	2	0	4
ウイメンズヘルス・国際看護学研究室								
看護基礎科学研究室								
がん看護学研究室	1	1	1	1	1			1
老年看護学研究室	1	1	1	1		1		1
生活機能回復支援研究室								
在宅看護学研究室								
リハビリテーション福祉工学研究室								
実践看護技術研究室	1	1	1	1	1			1
看護治療学研究室	1	1	1	1		1		1
精神看護学研究室								
基礎研究・実用技術領域	1	1	1	1	1	0	0	1
食品開発・安全学研究室								
運動生理学実験研究室								
ニューロサイエンス研究室	1	1	1	1	1			1
パーキンソン病研究室								
アンチエイジング・スキンケア研究室								
動作解析・生活支援学研究室								
栄養生命科学研究室								
人体機能解剖学研究室								
CNS（専門看護師）コース	0	0	0	0	0	0	0	0
周産母子看護学研究室								
がん看護学研究室								
合 計	12	12	12	12	5	7	3	9

博士後期課程

領域・研究室 【博士後期 定員4名】	志願者	受験者	合格者	入学者	男	女
保健・医療・福祉政策システム領域	3	3	3	3	1	2
福祉社会政策研究室						
公衆衛生研究室	1	1	1	1		1
精神保健福祉研究室	1	1	1	1		1
看護システム研究室						
公衆栄養研究室						
地域保健研究室						
健康増進・栄養政策研究室	1	1	1	1	1	
保健医療ソーシャルワーク研究室						
対人ケアマネジメント領域	0	0	0	0	0	0
ウイメンズヘルス・国際看護学研究室						
看護基礎科学研究室						
リハビリテーション福祉工学研究室						
基礎研究・実用技術領域	1	1	1	1	0	1
食品開発・安全学研究室	1	1	1	1		1
運動生理学実験研究室						
ニューロサイエンス研究室						
パーキンソン病研究室						
アンチエイジング・スキンケア研究室						
動作解析・生活支援学研究室						
栄養生命科学研究室						
合 計	4	4	4	4	1	3

【参考】平成24年度入試以降の本院大学院志願者・入学者の推移

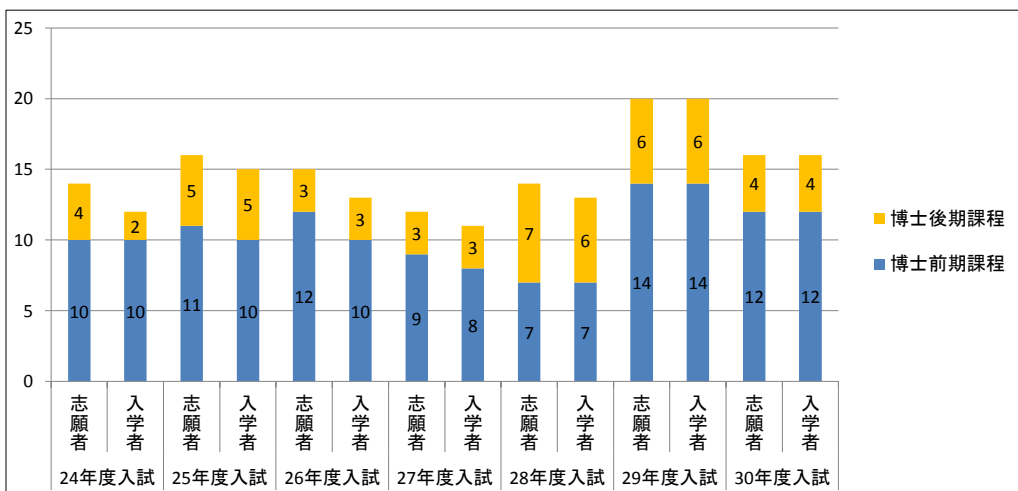

＜備考＞

※博士前期課程の入学定員は、平成26年度入試まで20名、平成27年度入試以降は10名に変更。

※博士後期課程の入学定員は、従来から4名。

※平成29年度入試（博士後期課程）において、志願者及び入学者にはそれぞれ再入学1名を含む。

定員管理と入退学の状況

◆平成29年度学生数（平成29年5月1日）

【健康科学研究科】

（単位：人）

	学年	定員	在籍学生数			
			男	女	小計	計
博士前期課程	1年	10	4	10	14	27
	2年	10	1	12	13	
博士後期課程	1年	4	2	3	5	24
	2年	4	3	3	6	
	3年	4	2	11	13	
計		32	12	39	51	51

◆平成29年度入学生数

【健康科学研究科】

(単位:人)

	入学定員	入学者数	男女別	
			男	女
博士前期課程	10	14	4	10
博士後期課程	4	5	2	3
計	14	19	6	13

◆平成29年度休退学者数

※休学者は、前期または後期を休学した学生の実人数。

【健康科学研究科】

(単位:人)

	休学者数	退学者数	除籍者数
博士前期課程	3	0	0
博士後期課程	4	3	0
合計	7	3	0

図書・情報インフラ

(1)蔵書（平成30年3月31日現在）

①図書

和書（冊）	洋書（冊）	図書合計（冊）	製本雑誌（冊）	合計（冊）
95,896	24,375	120,271	11,927	132,198

②雑誌

和雑誌（種類）		洋雑誌（種類）		受入種類数 （種類）	電子ジャーナル		
購入	寄贈	購入	寄贈		和雑誌 （種類）	洋雑誌 （種類）	合計 （種類）
205	285	15	7	512	1,299	2,029	3,328

③視聴覚資料

ビデオテープ （タイトル）	CD （タイトル）	DVD （タイトル）	CD-ROM （タイトル）	合計
1,473	28	1,213	756	3,470

(2)サービス

①開館時間

通常開館期間		夏季・冬季・春季 休業期間
月曜日～金曜日	土曜日	月曜日～金曜日
8:45～20:00	10:00～16:00	8:45～17:00

②平成29年度利用状況

開館日数 （日）	入館者数 （人）	貸出冊数 （冊）	一日平均 入館者数（人）	一日平均 貸出冊数（冊）
271	48,875	31,922	180	118

③平成29年度貸出冊数

学生（冊）	教職員（冊）	学外者（冊）	その他（冊）	合計
25,592	3,463	2,720	147	31,922

④平成29年度相互協力

文献複写件数		図書貸借	
受付件数（件）	依頼件数（件）	受付冊数（冊）	依頼冊数（冊）
316	815	68	36

(3) 施設

総面積	1,850 m ²
閲覧席	128 席
自習室	1 室 (15 席)
研究個室	5 室 (5 席)
グループワークルーム	1 室 (21 席)
グループ学習室	2 室 (16 席)
利用者用端末	9 台
視聴覚ブース	2 ブース
メディアスペース	9 席

学 生 生 活

学生への経済的支援

◆平成29年授業料減免等実施状況

(単位:人)

	学生数	申請者数	採用者数	内訳		
				全額免除	半額免除	徴収猶予のみ
前期	982	82	70	27	43	0
後期	980	91	81	14	67	0
合計(のべ人数)		173	151	41	110	0

◆平成29年度東日本大震災被災学生に対する入学金・授業料減免等実施状況

(単位:人)

	学生数	申請者数	採用者数	内訳	
				入学金全額免除	授業料全額免除
前期	982	7	7	-	7
後期	980	7	7	-	7
合計(のべ人数)		14	14	0	14

◆奨学金受給状況

日本学生支援機構奨学金(第一種、第二種)、新日本奨学会、地方公共団体奨学金、民間団体(病院企業等)奨学金、他
日本学生支援機構奨学金受給状況

(単位:人)

貸与種別	学年					大学院	計
	1年生	2年生	3年生	4年生	計		
学生数	227	243	232	282		50	1034
第一種(無利子)	63	64	71	70		2	270
第二種(有利子)	50	49	54	52		0	205
第一種・第二種併用	25	30	27	23		0	105
計	138	143	152	145		2	580

就職対策への取組み

第16期生（栄養学科第7期生）の就職活動

就職対策委員会

第16期生（栄養学科第7期生）の就職状況は引き続き高い就職率を達成出来ました。
本学では、就職対策として就職に対する意識を高めるため、以下の事業を行っています。

1 就職活動セミナーの開催

学科・学年・時期に沿って、グループワークやロールプレイングを中心に、キャリアアカウンセラー等の外部講師による就職活動セミナーを開催しています。主に、1~2年生は就職活動の全体像を知り、キャリアプランを考え、3年生はビジネスマナーを身につけ、自己分析をし、4年生は応募書類の書き方や面接の受け方等を学びます。

2 就職ガイダンスの開催

各学科の特性に沿った進路指導を行うため、主に2~3年生を対象として卒業生や就職活動を終えた4年生に、就職活動の経験談や進路決定までのスケジュール、これからの学習方法等について具体的に語ってもらいます。学生たちはより身近な情報を吸収し就職意識を高めています。

3 就職合同説明会の開催

より適切なマッチングをするために、病院・社会福祉施設等の人事担当者と学生（3・4年生）が直接面談をする機会として、就職合同説明会を年に3回（春季・夏季・秋季）開催しています。毎年多くの事業所等が参加しており、4年生はもちろん、3年生も積極的に参加し早期に情報収集をすることでスムーズな就職に結びつけています。

4 その他の支援

その他、「公務員試験対策学内講座」や「ハローワーク出張相談会」など、学科や業種別の講座等も開催しています。

5 事業所訪問

採用促進・新規開拓・卒業生定着を目的として、教職員が病院や社会福祉施設等へ訪問し、採用状況や卒業生の様子、本学に求める要望等を聞いています。様々な情報交換をしながら、学生への進路支援につなげています。

平成29年度メンタルヘルスに関する相談活動

1 保健室におけるメンタルヘルスに関する学生相談数

(1) 月別・学年別相談者のべ人数

(人)

学 年 \ 月 別	4月	5月	6月	7月	8月	9月	10月	11月	12月	1月	2月	3月	合計
1 年	6	5	3	8	5		4	3	4	1	2		41
2 年	9	6	7	7	1	1	9	2	2	1	1		46
3 年	7	2	3	4			2		2				20
4 年	7	7	7	9	4	1	3	3	5	2	4	1	53
大学院													0
その他													0
合 計	29	20	20	28	10	2	18	8	13	4	7	1	160

(2) 理由別相談者数

(人)

学 年 \ 相談理由	1年	2年	3年	4年	大学院	その他	合計
対人関係	2	3	2	1			8
身体症状	2	4	2	3			11
学業・進路・就職	1	1	1	2			5
性格・人格・心理	3	3	2	5			13
その他	1	2		1			4
合 計	9	13	7	12	0	0	41

(※一人で複数の相談理由の学生もいる)

2 カウンセラーによる相談数

(1) 月別・学年別相談者のべ人数

(人)

学 年 \ 月 別	4月	5月	6月	7月	8月	9月	10月	11月	12月	1月	2月	3月	合計
1 年	2			3				1			1		7
2 年	4	3	4	2	1		2	2	5	1	2		26
3 年													0
4 年	5	1	1	3	1	3	5	2	3	5	3		32
大学院													0
その他													0
合 計	11	4	5	8	2	3	7	5	8	6	6	0	65

(2) 相談理由状況

(人)

学 年 \ 相談理由	1年	2年	3年	4年	大学院	その他	合計
対人関係	1	2					3
身体症状	2	4		4			10
学業・進路・就職		1		2			3
性格・人格・心理		2		1			3
その他	1	2		6			9
合 計	4	11	0	13	0	0	28

(※一人で複数の相談理由の学生もいる)